

COMPRENEZ LES CODES

LA SIGNIFICATION DE L'APPELLATION DES MODÈLES

LES CODES D'IDENTIFICATION DES ARMES

| CODE | CLÉ |
|--------|--|
| B | CROSSE LAMELLÉE-COLLÉE |
| BT | CROSSE LAMELLÉE-COLLÉE À TROU DE POUCE |
| G | CROSSE BOIS |
| F | CROSSE SYNTHÉTIQUE |
| RJ | CROSSE EN BOIS ROYAL DE JACARANDA |
| EV | CROSSE EVOLUTION |
| L | GAUCHÈRE |
| NS | SANS ORGANES DE VISÉE |
| S / SS | ACIER INOX |
| SR | CANON FILETÉ |
| T | ORGANES DE VISÉE À ŒILLETON (PERCUSSION ANNULAIRE) |
| TR | PERCUSSION ANNULAIRE STYLE TACTIQUE |
| TRR | STYLE TACTIQUE AVEC RAIL PICATINNY |
| V | CANON LOURD |
| XP | ENSEMBLE CARABINE-LUNETTE |
| Y | COMPACT |

VERSIONS D'ACCUTRIGGER

| TYPE D'ACCUTRIGGER | PLAGE DE RÉGLAGES |
|------------------------|---------------------------------|
| ACCUTRIGGER TARGET | CA. 390 - 680 G / 0.38-1.5 LBS |
| ACCUTRIGGER VARMINT | CA. 680 - 2.720 G / 1.5-6 LBS |
| ACCUTRIGGER (STANDARD) | CA. 1.130 - 2.720 G / 2.5-6 LBS |

LES VERSIONS DE DÉTENTES ACCUTRIGGER NE SONT PAS INTERCHANGEABLES ENTRE ELLES

PAS DE RAYURES STANDARD SELON LE CALIBRE

| CALIBRE | PAS DE RAYURES | CALIBRE | PAS DE RAYURES |
|------------------|----------------|----------------|----------------|
| 17 HM2 | 14" | 6MM NORMA BR | 8" / 12" |
| 17 HMR | 9" | 6.5 PRC | 8" |
| 17 WSM | 8" | 6.8 REM SPC | 11" |
| 17 HORNET | 9" | 270 WSM | 10" |
| 204 RUGER | 12" | 270 WIN | 10" |
| 22 WMR | 16" | 280 ACKLEY IMP | 9" |
| 22 S/L/LR | 16" | 28 NOSLER | 8.44" / 9" |
| 22 HORNET | 14" | 7MM-08 REM | 9.5" |
| 22 NOSLER | 7" | 7MM REM MAG | 9.5" |
| 222 REM | 14" | 300 BLACKOUT | 8" |
| 223 REM | 7" / 9" / 12" | 308 WIN | 10" / 13" |
| 223 REM / 5.56MM | 8" | 30-06 SPRG | 10" |
| 224 VALKYRIE | 7" | 300 WSM | 10" |
| 22-250 REM | 9" / 12" | 300 WIN MAG | 9.3" / 10" |
| 243 WIN | 9.25" | 7.62 X 39 MM | 10" |
| 6MM ARC | 7.5"-5R | 300 PRC | 8.5" |
| 6MM CREEDMOOR | 7.5" | 338 WIN MAG | 9.3" / 10" |
| 25-06 SPFLD | 10" | 338 LAPUA | 9" / 9.3" |
| 260 REM | 8" | 350 LEGEND | 16" |
| 6.5 CREEDMOOR | 8" | 375 RUGER | 12" |
| 6.5 X 284 NORMA | 8" | 450 BUSHMASTER | 24" |
| | | 12GA RIFLED | 35" |
| | | 20GA RIFLED | 24" |



Facebook: [@savagearms](#)



Instagram: [@savagearms](#)



Twitter: [@savagearms](#)



YouTube: [@savageaccuracy](#)

EN SAVOIR PLUS SUR
LES NOUVEAUTÉS SAVAGE ?
INSCRIVEZ VOUS ICI!



SOCIÉTÉ: +1-413-568-7001 // 100 Springdale Road, Westfield, MA 01085

SERVICE COMMERCIAL: +1-844-486-1441 // 118 Mountain Road, Suffield, CT 06078

 **SAVAGE**[®]
BETTER COMES STANDARD.

SOMMAIRE

| | |
|------------------------|-----------|
| NOUVEAU STANCE | 02 |
| NOUVEAU 110 PCS | 04 |
| NOUVEAUTÉ 2022 | 05 |
| IMPULSE | 06 |
| RENEGAUGE | 10 |
| 110 SÉRIES | 16 |
| HUNTER SÉRIES | 23 |
| AXIS SÉRIES | 25 |
| LONG RANGE SÉRIES | 29 |
| VARMINT SÉRIES | 32 |
| A SÉRIES | 34 |
| 64 SÉRIES | 37 |
| B SÉRIES | 39 |
| MARK II SÉRIES | 42 |
| MAGNUM SÉRIES | 46 |
| SINGLE-SHOT SÉRIES | 51 |
| MODÈLE 42 | 54 |
| FUSILS STEVENS | 55 |
| MSR SÉRIES | 59 |

MICRO-COMPACT

CALIBRE

stance

FAIT POUR LE PORT QUOTIDIEN, BON ÉQUILIBRE, ET PERSONNALISÉ POUR VOUS.

Le Savage Stance® transforme le micro-9mm en un pistolet plat et fin, dissimulable facilement, et qui est conçu à la fois pour une bonne prise en main et un port discret. La texture prononcée des surfaces de préhension et des rainures de manœuvre de la culasse ainsi que sa poignée ergonomique rendent le Stance confortable à porter dans son étui et formidable à utiliser quand il doit l'être. C'est la nouvelle option pour qui doit porter une arme quotidiennement.

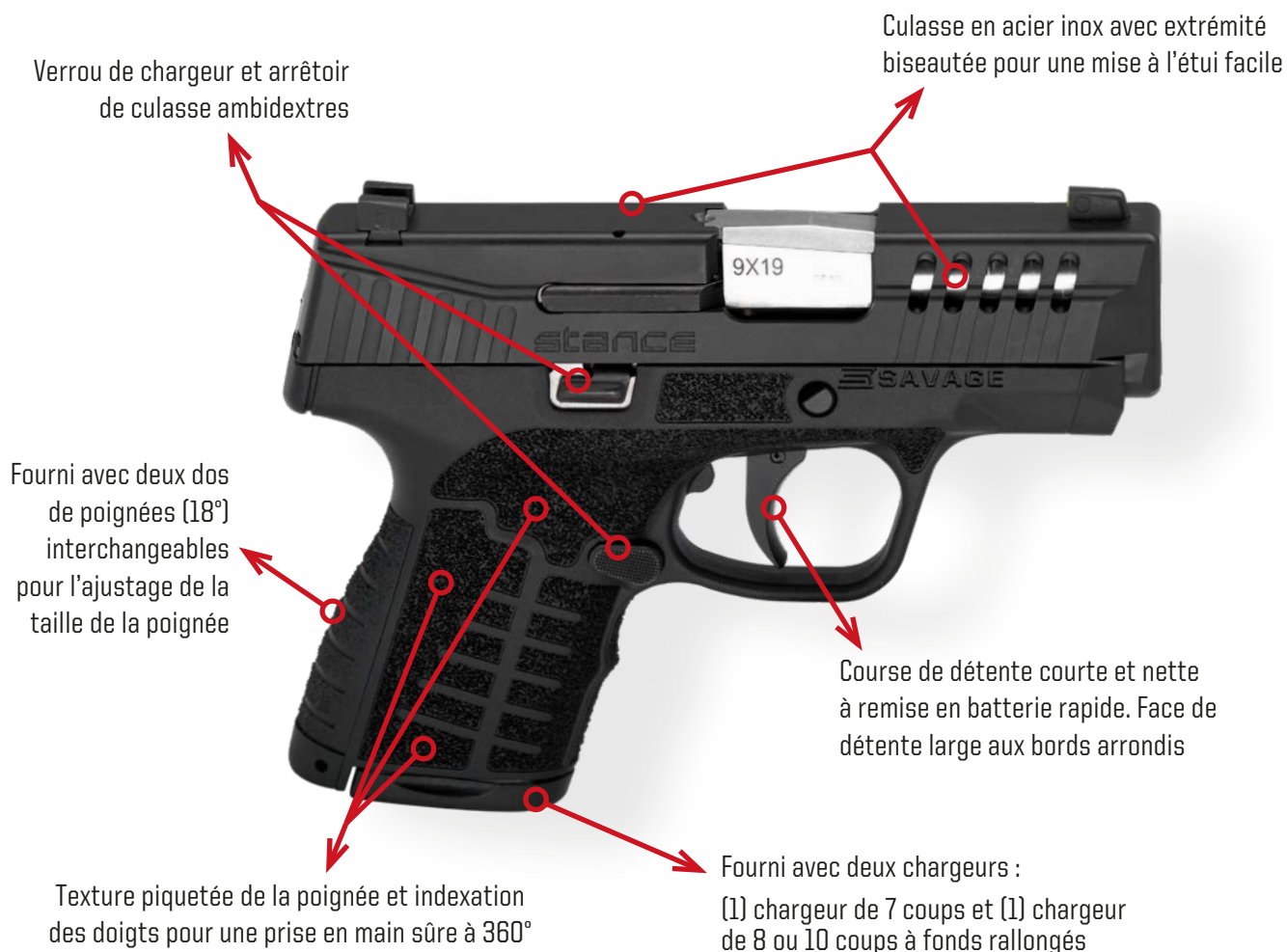

**Modèles disponibles avec sécurité manuelle ambidextre et organes de visée nocturne

**Disponible en gris et FDE (sable)

SCANNEZ POUR EN SAVOIR PLUS SUR LA TECHNOLOGIE **STANCE**



À CHARGEUR SIMPLE COLONNE

9MM



STANCE NOIR AVEC VISEÉ NOCTURNE



STANCE FDE AVEC SÉCURITÉ MANUELLE



STANCE GRIS



STANCE NOIR AVEC LASER

NOUVEAU

STANCE SANS SÉCURITÉ

Micro-compact à percuteur lancé // Chargeur à simple colonne // Châssis interne et carcasse polymère // Dos de poignée interchangeables // Verrou de chargeur et arrêt de culasse ambidextres

| REF. | MODÈLE | CALIBRE | LONGUEUR DU CANON (IN/CM) | PAS DE RAYURES | CAPACITÉ DU CHARGEUR | COULEUR DE LA CULASSE | COULEUR DE LA POIGNÉE | ORGANES DE VISÉE | ACCESSOIRES |
|-------|-------------------|---------|---------------------------|----------------|----------------------|-----------------------|-----------------------|-----------------------------|-------------|
| 67001 | STANCE MC9 BLK | 9MM | 3.2/8,1 | 10 | 7+1/8+1 | NOIR | NOIR | STANDARD - 3 POINTS COLORÉS | |
| 67003 | STANCE MC9 BLK NS | 9MM | 3.2/8,1 | 10 | 7+1/8+1 | NOIR | NOIR | VISÉE NOCTURNE (TRUGLO) | |
| 67005 | STANCE MC9 FDE | 9MM | 3.2/8,1 | 10 | 7+1/8+1 | NOIR | FDE | STANDARD - 3 POINTS COLORÉS | |
| 67007 | STANCE MC9 FDE NS | 9MM | 3.2/8,1 | 10 | 7+1/8+1 | NOIR | FDE | VISÉE NOCTURNE (TRUGLO) | |
| 67009 | STANCE MC9 GRV | 9MM | 3.2/8,1 | 10 | 7+1/8+1 | NOIR | GRIS | STANDARD - 3 POINTS COLORÉS | |
| 67011 | STANCE MC9 GRV NS | 9MM | 3.2/8,1 | 10 | 7+1/8+1 | NOIR | GRIS | VISÉE NOCTURNE (TRUGLO) | |
| 67017 | STANCE MC9 BLK LZ | 9MM | 3.2/8,1 | 10 | 7+1/8+1 | NOIR | NOIR | STANDARD - 3 POINTS COLORÉS | LASER |
| 67035 | STANCE MC9 BLK | 9MM | 3.2/8,1 | 10 | 7+1/10+1 | NOIR | NOIR | STANDARD - 3 POINTS COLORÉS | |
| 67037 | STANCE MC9 BLK NS | 9MM | 3.2/8,1 | 10 | 7+1/10+1 | NOIR | NOIR | VISÉE NOCTURNE (TRUGLO) | |
| 67039 | STANCE MC9 FDE | 9MM | 3.2/8,1 | 10 | 7+1/10+1 | NOIR | FDE | STANDARD - 3 POINTS COLORÉS | |
| 67041 | STANCE MC9 FDE NS | 9MM | 3.2/8,1 | 10 | 7+1/10+1 | NOIR | FDE | VISÉE NOCTURNE (TRUGLO) | |
| 67043 | STANCE MC9 GRV | 9MM | 3.2/8,1 | 10 | 7+1/10+1 | NOIR | GRIS | STANDARD - 3 POINTS COLORÉS | |
| 67045 | STANCE MC9 GRV NS | 9MM | 3.2/8,1 | 10 | 7+1/10+1 | NOIR | GRIS | VISÉE NOCTURNE (TRUGLO) | |
| 67047 | STANCE MC9 BLK LZ | 9MM | 3.2/8,1 | 10 | 7+1/10+1 | NOIR | NOIR | STANDARD - 3 POINTS COLORÉS | LASER |

NOUVEAU

STANCE AVEC SÉCURITÉ MANUELLE

Micro-compact à percuteur lancé // Chargeur à simple colonne // Châssis interne et carcasse polymère // Dos de poignée interchangeables // Verrou de chargeur et arrêt de culasse ambidextres // Levier de sécurité manuelle ambidextre

| REF. | MODÈLE | CALIBRE | LONGUEUR DU CANON (IN/CM) | PAS DE RAYURES | CAPACITÉ DU CHARGEUR | COULEUR DE LA CULASSE | COULEUR DE LA POIGNÉE | ORGANES DE VISÉE | ACCESSOIRES |
|-------|---------------------|---------|---------------------------|----------------|----------------------|-----------------------|-----------------------|-----------------------------|-------------|
| 67000 | STANCE MC9MS BLK | 9MM | 3.2/8,1 | 10 | 7+1/8+1 | NOIR | NOIR | STANDARD - 3 POINTS COLORÉS | |
| 67002 | STANCE MC9MS BLK NS | 9MM | 3.2/8,1 | 10 | 7+1/8+1 | NOIR | NOIR | VISÉE NOCTURNE (TRUGLO) | |
| 67004 | STANCE MC9MS FDE | 9MM | 3.2/8,1 | 10 | 7+1/8+1 | NOIR | FDE | STANDARD - 3 POINTS COLORÉS | |
| 67006 | STANCE MC9MS FDE NS | 9MM | 3.2/8,1 | 10 | 7+1/8+1 | NOIR | FDE | VISÉE NOCTURNE (TRUGLO) | |
| 67008 | STANCE MC9MS GRV | 9MM | 3.2/8,1 | 10 | 7+1/8+1 | NOIR | GRIS | STANDARD - 3 POINTS COLORÉS | |
| 67010 | STANCE MC9MS GRV NS | 9MM | 3.2/8,1 | 10 | 7+1/8+1 | NOIR | GRIS | VISÉE NOCTURNE (TRUGLO) | |
| 67016 | STANCE MC9MS BLK LZ | 9MM | 3.2/8,1 | 10 | 7+1/8+1 | NOIR | NOIR | STANDARD - 3 POINTS COLORÉS | LASER |
| 67034 | STANCE MC9MS BLK | 9MM | 3.2/8,1 | 10 | 7+1/10+1 | NOIR | NOIR | STANDARD - 3 POINTS COLORÉS | |
| 67036 | STANCE MC9MS BLK NS | 9MM | 3.2/8,1 | 10 | 7+1/10+1 | NOIR | NOIR | VISÉE NOCTURNE (TRUGLO) | |
| 67038 | STANCE MC9MS FDE | 9MM | 3.2/8,1 | 10 | 7+1/10+1 | NOIR | FDE | STANDARD - 3 POINTS COLORÉS | |
| 67040 | STANCE MC9MS FDE NS | 9MM | 3.2/8,1 | 10 | 7+1/10+1 | NOIR | FDE | VISÉE NOCTURNE (TRUGLO) | |
| 67042 | STANCE MC9MS GRV | 9MM | 3.2/8,1 | 10 | 7+1/10+1 | NOIR | GRIS | STANDARD - 3 POINTS COLORÉS | |
| 67044 | STANCE MC9MS GRV NS | 9MM | 3.2/8,1 | 10 | 7+1/10+1 | NOIR | GRIS | VISÉE NOCTURNE (TRUGLO) | |
| 67046 | STANCE MC9MS BLK LZ | 9MM | 3.2/8,1 | 10 | 7+1/10+1 | NOIR | NOIR | STANDARD - 3 POINTS COLORÉS | LASER |

Des éléments d'armes peuvent être adaptés aux spécificités du pays. Dans certains cas, ces spécifications peuvent exclure l'AccuTrigger™.

SPÉCIFICATIONS SUJETTES À MODIFICATIONS SANS PRÉAVIS.

3

STANCE

110 PCS



IL N Y A PAS DE LIMITE À L'ADAPTABILITÉ DU MÉCANISME SAVAGE 110.

Savage démontre une fois de plus qu'il n'y a pas de limite à l'adaptabilité de son Modèle 110. Le nouveau 110 PCS est un pistolet à culasse rotative conçu autour du mécanisme original du Modèle 110. Le 110 PCS allie sa compacité avec la réputation exceptionnelle de précision et de fiabilité du Modèle 110.

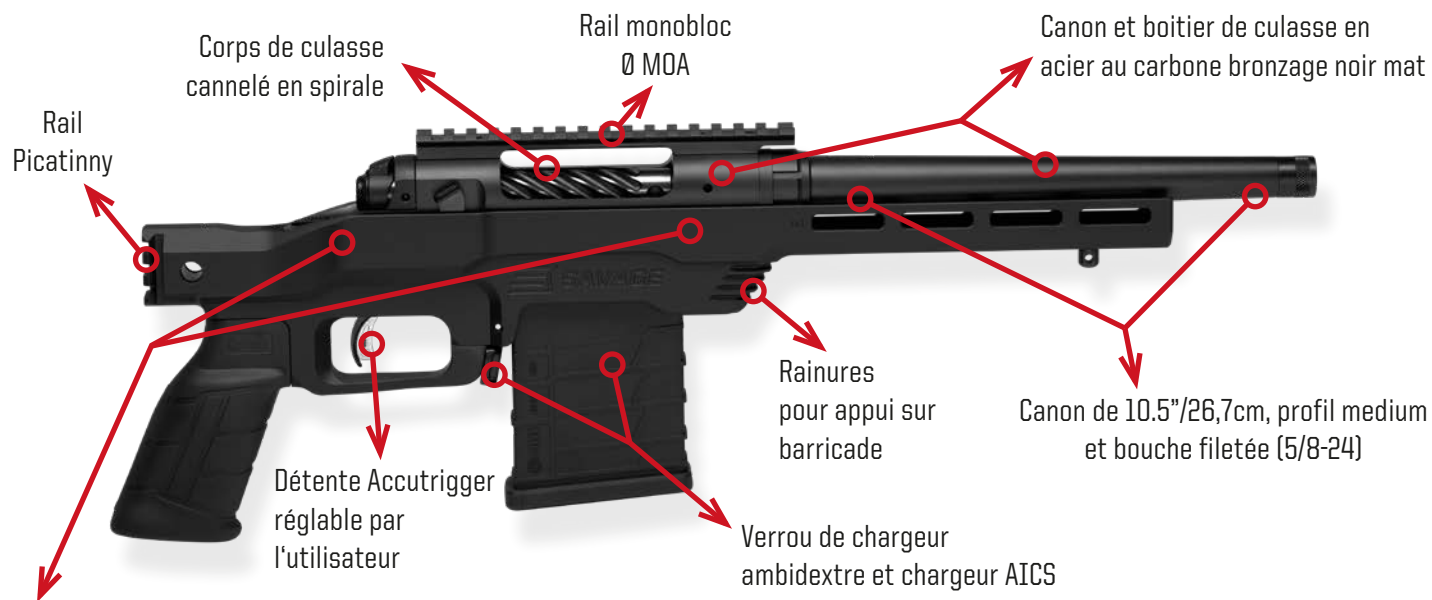

Châssis monobloc usiné en aluminium et devant modulaire flottant de 7" (17,8 cm) à rainures M-LOK

NOUVEAU

110 PCS

Châssis Pistolet 110, canon, culasse et boîtier de culasse en acier au carbone bronzés noir mat // Noix de culasse rainurée, canon fileté // Rail monobloc Ø MOA // Chassis monobloc MDT avec rail Picatinny et devant M-LOK // Culasse pour gaucher, éjection à droite // Culasse cannelée en spirale et poignée pistolet MDT.

| REF. | CALIBRE | LONGUEUR DU CANON (IN/CM) | PAS DE RAYURES | LONGUEUR TOTALE (IN/CM) | CAPACITÉ DU CHARGEUR | POIDS (LB/KG) | RÉGLAGE DE L'ACCUTRIGGER |
|-------|---------------|---------------------------|----------------|-------------------------|----------------------|---------------|--------------------------|
| 57797 | 6.5 CREEDMOOR | 10.5/26,7 | 8 5R | 21.5/54,6 | 10 | 5,6/2,5 | 2,5-6 LBS |
| 57798 | .308 WIN. | 10.5/26,7 | 10 5R | 21.5/54,6 | 10 | 5,6/2,5 | 2,5-6 LBS |
| 57799 | 350 LEGEND | 10.5/26,7 | 10 5R | 21.5/54,6 | 10 | 5,6/2,5 | 2,5-6 LBS |
| 57800 | 300 BLK | 10.5/26,7 | 8 5R | 21.5/54,6 | 10 | 5,6/2,5 | 2,5-6 LBS |
| 57801 | .223 REM. | 10.5/26,7 | 9 5R | 21.5/54,6 | 10 | 5,6/2,5 | 2,5-6 LBS |

SCANNEZ POUR EN SAVOIR PLUS SUR LA TECHNOLOGIE **110 PCS**



2022

NOUVEAUX MODÈLES



IMPULSE ELITE PRECISION
PAGE 08



RENEGAUGE SECURITY
PAGE 12



110 CARBON TACTICAL
PAGE 16



110 CARBON TACTICAL FDE
PAGE 16



64 PRECISION
PAGE 37



64 PRECISION FDE
PAGE 37



B SERIES PRECISION LITE
PAGE 39



A22 PRECISION LITE
PAGE 34

*Des éléments d'armes peuvent être adaptés aux spécificités du pays.
Dans certains cas, ces spécifications peuvent exclure l'AccuTrigger™.*

SPÉCIFICATIONS SUJETTES À MODIFICATIONS SANS PRÉAVIS.

5

110 PCS / NOUVEAUX MODÈLES

LINÉAIRE SAVAGE



PRÉSENTATION
DE

IMPULSE™



1. HEXLOCK

une culasse solide à verrouillage par billes qui sont poussées vers l'extérieur pour une plus grande sécurité. La pression des gaz au tir laisse la culasse verrouillée.



3. LEVIER DE CULASSE MULTI POSITIONS ET AMBIDEXTRE

permet de modifier l'angle de verrouillage du levier de culasse et peut être positionné à droite ou à gauche. IL sert aussi de sécurité.



2. VERROUILLAGE ROBUSTE

une tête de culasse flottante et interchangeable.



4. RAIL PICATINNY INTÉGRAL AUX NORMES MILITAIRES

permet un montage fiable et solide de différents systèmes optiques de visée.



FIXATION EPROUVÉE DU CANON PAR QUATRE VIS

avec un verrou intégral qui autorise un démontage ou remontage facile et précis.



SOUS-ENSEMBLES MODULAIRES

facilitent le démontage et le remontage sans outil.

SCANNEZ POUR EN SAVOIR PLUS SUR LA TECHNOLOGIE **IMPULSE**



VITESSE PRÉCISION



7

IMPULSE

ACTION À CULASSE LINÉAIRE | TECHNOLOGIES INNOVANTES | AXÉ SUR LA SECURITÉ



5. **SECURITÉ AMBIDEXTRE SUR L'ARRIÈRE DE BOITIER DE CULASSE** l'arrêteur de magasin et l'arrêteur de culasse permettent une mise en œuvre intuitive.



7. **ARRÊTOIR DE CULASSE LATÉRAL**
libère la culasse qui peut être réintroduite sans aucune manipulation.

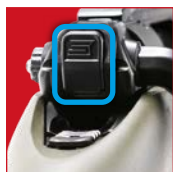

6. **ARMEUR MANUEL DU PERCUTEUR** le bouton déverrouille la culasse et réarme automatiquement le percuteur, ce qui élimine les ratés de fonctionnement.



8. **CORPS DE CULASSE ROND**
Conception qui permet une manœuvre douce de la culasse et évite tout blocage de celle-ci.

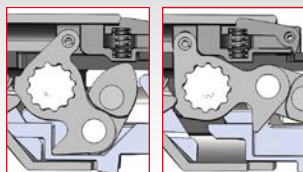

- LEVIER ROTATIF DE CULASSE** permet une alimentation contrôlée, un effet de came du levier à la fermeture de la culasse, et une extraction primaire.

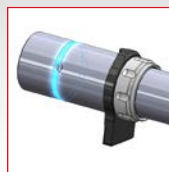

- MODULARITE DU CANON**
avec son écrou fileté de blocage qui autorise un contrôle précis de la feuillure.

Des éléments d'armes peuvent être adaptés aux spécificités du pays.
Dans certains cas, ces spécifications peuvent exclure l'AccuTrigger™.

SPÉCIFICATIONS SUJETTES À MODIFICATIONS SANS PRÉAVIS.

IMPULSE SERIES



Que vous soyez en chasse en battue avec des cibles très rapides, ou prêt à tirer sur un trophée après une traque, la vitesse est le maître-mot. La nouvelle Savage à action linéaire est rapide comme l'éclair et d'utilisation instinctive. Chaque centimètre de l'arme englobe une technologie innovante en termes de rapidité d'emploi et de précision. Ce système est totalement différent de tout ce que vous pourrez voir sur le marché, et seule Savage est suffisamment audacieux pour le fabriquer selon les méthodes américaines les plus avancées et le proposer au monde entier.

NOUVEAU



IMPULSE ELITE PRECISION

Châssis ACC Monobloc Aluminium type MDT // AccuTrigger™ // Crosse Totalement Ajustable // Crosse MDT Compatible M-LOK // Poignée Compatible AR-15 // Culasse à Réarmement Linéaire // Boîtier de Culasse Aluminium Noir Mat // Rail ARCA // Canon de Précision Acier Inox Rayé par Olivage, Profil du Canon: Palma modifié // Frein de Bouche sur Canon 26" (5/8-24). Cal. 300 WIN MAG, 300 PRC et 338 LAPUA sans Frein de Bouche // Rail Intégral 20 MOA // Chargeur AICS // Longueur de Crosse = 35,5-39 cm



IMPULSE BIG GAME

Camouflage KUIU® Verde 2.0 // AccuStock avec AccuFit // AccuTrigger // Boîtier de culasse Aluminium et canon acier avec traitement Hazel Green Cerakote® // Culasse à réarmement Linéaire // Canon en Acier au Carbone Fluté // Fileté (5/8-24") // Rail Intégral 20 MOA // Chargeur amovible // Longueur de Crosse = 32-35 cm



IMPULSE HOG HUNTER

OD Green AccuStock® avec AccuFit® // AccuTrigger // Culasse à réarmement Linéaire // Boîtier de Culasse Aluminium Noir Mat // Canon Lourd en Acier au Carbone // Fileté (5/8-24") // Rail Intégral 20 MOA // Chargeur amovible // Longueur de Crosse = 32-35 cm



IMPULSE PREDATOR

Camouflage Mossy Oak® Terra Gila // AccuStock® avec AccuFit® // AccuTrigger // Culasse à réarmement Linéaire // Boîtier de Culasse Aluminium Noir Mat // Canon Acier au Carbone Profil Medium // Fileté (5/8-24") // Rail Intégral 20 MOA // Chargeur amovible AICS // Longueur de Crosse = 32-35 cm



| REF. | CALIBRE | LONGUEUR DU CANON (IN/CM) | PAS DE RAYURES | LONGUEUR TOTALE (IN/CM) | CAPACITÉ DU CHARGEUR | POIDS (LB/KG) | RÉGLAGE DE L'ACCUTRIGGER |
|-------|------------------|---------------------------|----------------|-------------------------|----------------------|---------------|--------------------------|
| 57887 | .308 WIN | 26/66,0 | 10 | 48.8/123,8 | 10 | 13.7/6,2 | 1.5-4 LBS |
| 57888 | 6.5 CREEDMOOR | 26/66,0 | 8 | 48.8/123,8 | 10 | 13.7/6,2 | 1.5-4 LBS |
| 57889 | 6MM CREEDMOOR | 26/66,0 | 7.5 SR | 48.8/123,8 | 10 | 13.7/6,2 | 1.5-4 LBS |
| 57890 | 6.5 PRC | 26/66,0 | 8 | 48.8/123,8 | 7 | 13.7/6,2 | 1.5-4 LBS |
| 57891 | 300 PRC | 30/76,2 | 8,5 | 52.8/134,0 | 5 | 14.5/6,6 | 1.5-4 LBS |
| 57892 | 300 WIN MAG. | 30/76,2 | 9,25 | 52.8/134,0 | 5 | 14.5/6,6 | 1.5-4 LBS |
| 57893 | 338 LAPUA MAGNUM | 30/76,2 | 9,25 | 52.8/134,0 | 5 | 14.5/6,6 | 1.5-4 LBS |

| REF. | CALIBRE | LONGUEUR DU CANON (IN/CM) | PAS DE RAYURES | LONGUEUR TOTALE (IN/CM) | CAPACITÉ DU CHARGEUR | POIDS (LB/KG) | RÉGLAGE DE L'ACCUTRIGGER |
|-------|---------------|---------------------------|----------------|-------------------------|----------------------|---------------|--------------------------|
| 57647 | 6.5 CREEDMOOR | 22/55,9 | 8 | 43.5/110,5 | 4 | 8.8/4,0 | 2.5-6LBS |
| 57648 | 243 WIN | 22/55,9 | 9,25 | 43.5/110,5 | 4 | 8.8/4,0 | 2.5-6LBS |
| 57649 | 308 WIN | 22/55,9 | 10 | 43.5/110,5 | 4 | 8.8/4,0 | 2.5-6LBS |
| 57652 | 300 WSM | 24/61,0 | 10 | 45.5/115,6 | 2 | 8.9/4,0 | 2.5-6LBS |
| 57650 | 30-06 SPFLD | 22/55,9 | 10 | 43.5/110,5 | 4 | 8.8/4,0 | 2.5-6LBS |
| 57651 | 300 WIN MAG | 24/61,0 | 10 | 45.5/115,6 | 3 | 8.9/4,0 | 2.5-6LBS |

| REF. | CALIBRE | LONGUEUR DU CANON (IN/CM) | PAS DE RAYURES | LONGUEUR TOTALE (IN/CM) | CAPACITÉ DU CHARGEUR | POIDS (LB/KG) | RÉGLAGE DE L'ACCUTRIGGER |
|-------|---------------|---------------------------|----------------|-------------------------|----------------------|---------------|--------------------------|
| 57653 | 308 WIN | 18/45,7 | 10 | 39.3/99,7 | 4 | 8.4/3,8 | 2.5-6LBS |
| 57654 | 6.5 CREEDMOOR | 20/50,8 | 8 | 41.5/105,4 | 4 | 8.5/3,9 | 2.5-6LBS |
| 57655 | 30-06 SPFLD | 20/50,8 | 10 | 41.5/105,4 | 4 | 8.7/4,0 | 2.5-6LBS |
| 57656 | 300 WIN MAG | 24/61,0 | 10 | 44.3/112,4 | 3 | 9.1/4,1 | 2.5-6LBS |

| REF. | CALIBRE | LONGUEUR DU CANON (IN/CM) | PAS DE RAYURES | LONGUEUR TOTALE (IN/CM) | CAPACITÉ DU CHARGEUR | POIDS (LB/KG) | RÉGLAGE DE L'ACCUTRIGGER |
|-------|---------------|---------------------------|----------------|-------------------------|----------------------|---------------|--------------------------|
| 57657 | 22-250 REM | 20/50,8 | 12 | 41.5/104,8 | 10 | 8.7/4,0 | 2.5-6LBS |
| 57658 | 243 WIN | 20/50,8 | 9,25 | 41.3/104,8 | 10 | 8.8/4,0 | 2.5-6LBS |
| 57659 | 308 WIN | 20/50,8 | 10 | 41.3/104,8 | 10 | 8.8/4,0 | 2.5-6LBS |
| 57660 | 6.5 CREEDMOOR | 20/50,8 | 8 | 41.3/104,8 | 10 | 8.8/4,0 | 2.5-6LBS |

RENEGAUGE
GUNS&AMMO
LE FUSIL LISSE DE L'ANNÉE 2020

**UNE AUTRE
ANNÉE.**

Chez Savage, nous ne nous arrêtons jamais. Notre poursuite constante et sans concession de la performance et de l'innovation depuis 125 ans nous a accordé l'honneur sans précédent de nous voir décerner deux ans de suite le titre d'arme de l'année. Expérimentez cet héritage pour vous-même.

**UNE AUTRE
LÉGENDE EST NÉE.**

POUR EN SAVOIR PLUS: SAVAGEARMS.COM

 **SAVAGE®**

IMPULSE
GUNS&AMMO
LE FUSIL DE L'ANNÉE 2021

#WEARESAVAGE

*Des éléments d'armes peuvent être adaptés aux spécificités du pays.
Dans certains cas, ces spécifications peuvent exclure l'AccuTrigger™.*

SPÉCIFICATIONS SUJETTES À MODIFICATIONS SANS PRÉAVIS.

0

IMPULSE

UN SEMI-AUTO

POUR

SAVAGE®

RENEGAUGE™

LE FUSIL SEMI-AUTO FABRIQUÉ AUX USA

LONGUEUR DE CROSSE ET HAUTEUR DU BUSC REGLABLES

Permet un ajustage à votre morphologie, ce qui améliore la précision et le confort pour chaque tireur. Trois plaques de couche et trois buscs accompagnent chaque arme.

Un ensemble d'intercalaires est inclus afin d'affiner très précisément la pente et l'avantage de la crosse en fonction des besoins de chacun.



COMMANDES SURDIMENSIONNÉES

Le levier de chargement et l'arrêteur de culasse sont plus étoffés que la plupart des fusils lisses de la concurrence, ce qui rend leur utilisation plus facile, particulièrement si vous portez des gants.

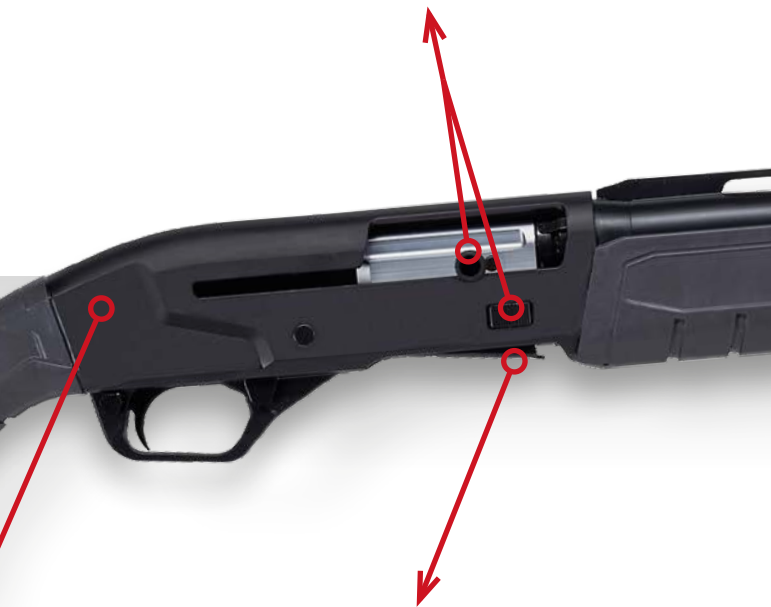

PRÊT POUR LA COMPÉTITION, CHARGEMENT AISÉ PAR LE LARGE PUIXS DE CHARGEUR

L'orifice de chargement et le logement de la détente inclinés, le boîtier de culasse et l'élévateur sont conçus pour un chargement facile et rapide des cartouches.



AMORTISSEUR DE RECU DANS LA CROSSE

Cet amortisseur est conçu pour réduire le recul ressenti et prolonger la durée de vie du mécanisme.
[en attente de brevet]





LES REBELLES

D.R.I.V.[™]

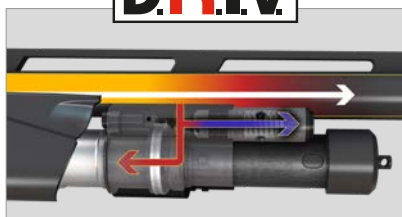

FLÈCHE BLANCHE - Le projectile sort de l'arme.

FLÈCHE ROUGE - La quantité de gaz nécessaire au bon cyclage du transporteur.

FLÈCHE BLEUE - Les gaz en excès sont évacués.

SYSTÈME D.R.I.V. – DE RÉGULATION DES GAZ – DOUBLE SYSTÈME DE RÉGULATION PAR VALVE

Le premier fusil lisse semi-automatique à fonctionnement par récupération des gaz proposé par Savage. Le système breveté de régulation automatique des gaz permet un fonctionnement constant et fiable au tir de munitions à forte, comme à faible charge. Le système de double valve des gaz de Savage est conçu pour évacuer l'excès de gaz, et donc de garantir la vitesse optimale de déplacement du transporteur de culasse quelle que soit la charge employée.

Le cycle de fonctionnement est fiable avec des cartouches 12/76 (3") Magnum jusqu'aux 12/70 (2 3/4").

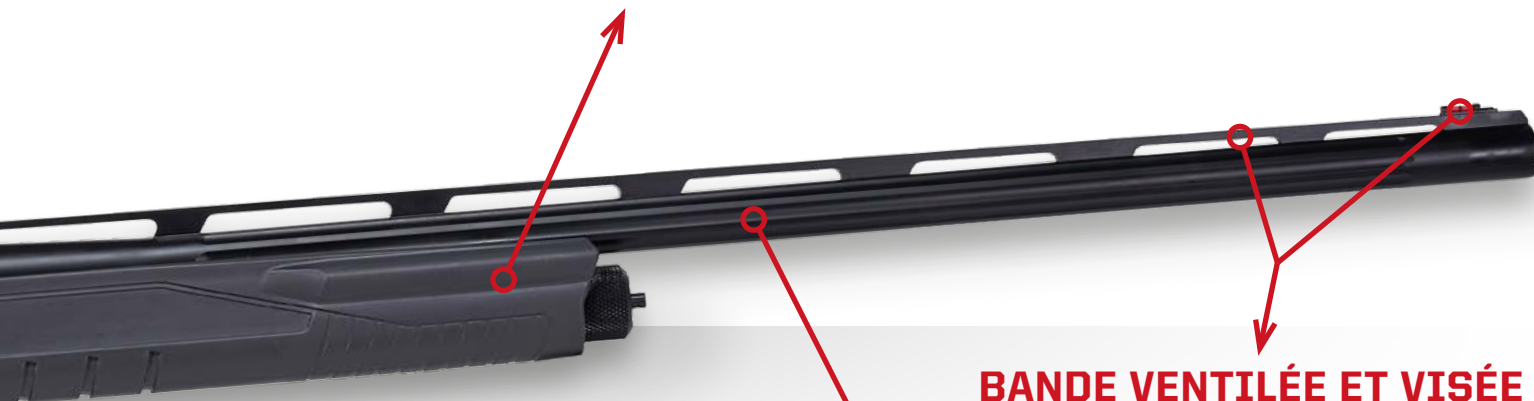

BANDE VENTILÉE ET VISÉE FIBRE OPTIQUE ROUGE



TRANSPORTEUR DE CULASSE LÉGER ET MONOBLOC

La tige de support de la culasse est soudée par laser au transporteur pour une plus grande résistance et un montage ou démontage aisé. Ces composants sont ensuite chromés pour obtenir un bon fonctionnement et un nettoyage plus facile.

FINITION MELONITE

Fournit une excellente résistance à la corrosion, et une grande dureté des surfaces.

Un canon fluté sur toute sa longueur vous apporte un gain de poids de 9% et améliore l'équilibre et le swing de l'arme.

SAVAGE
RENEGAUGE



RENEGAUGE SERIES



Le Savage Renegauche va changer votre façon de penser à propos des fusils lisses semi-automatiques. Le Renegauche peut supporter les charges les plus élevées ou les plus douces avec la même fiabilité. Le système breveté D.R.I.V de régulation des gaz vous garantit une évacuation des gaz en excès avant le début du recul de la culasse. Vous êtes ainsi assuré d'une éjection constante, d'un ressenti moins fort du recul, et d'un cycle de fonctionnement ultra rapide et fiable. Le Renegauche a été conçu pour pouvoir être conformé à la morphologie de tous les tireurs. La longueur de la crosse, la hauteur du busc et la tombée de la crosse sont ajustables.

NOUVEAU



| REF. | CALIBRE | LONGUEUR DU CANON (IN/CM) | LONGUEUR TOTALE (IN/CM) | CAPACITÉ DU CHARGEUR | POIDS (LB/KG) |
|-------|---------------|---------------------------|-------------------------|----------------------|---------------|
| 56207 | 12 GA (12/76) | 18.5 / 47 | 40 / 101,6 | 6+1 | 7 / 3,2 |

RENEGAUGE SECURITY

Crosse et Devant Synthétiques // Longueur de Crosse Ajustable // Hauteur du Busc Réglable // Pente et Avantage Ajustables // Visée type Ghost Réglable // anon Fluté // Chokes Full, Cylindrique Amélioré et Modifié inclus // Transporteur de Culasse Léger // Commandes Surdimensionnées // Magasin Rallongé 6+1 // Longueur de Crosse = 36-38 cm



| REF. | CALIBRE | LONGUEUR DU CANON (IN/CM) | LONGUEUR TOTALE (IN/CM) | CAPACITÉ DU CHARGEUR | POIDS (LB/KG) |
|-------|---------------|---------------------------|-------------------------|----------------------|---------------|
| 56205 | 12 GA (12/76) | 28 / 71 | 49.5 / 125,7 | 4+1 | 8.1 / 3,7 |

RENEGAUGE PRAIRIE

Crosse et devant finition TrueTimber Prairie // Longueur de Crosse Ajustable // Hauteur du Busc Réglable // Pente et Avantage Ajustables // Guidon Fibre Optique Rouge // Bande Ventilée // Canon Fluté et Boitier de Culasse sable Cerakote // Chokes Full, Cylindrique Amélioré et Modifié Inclus // Transporteur de Culasse Léger // Commandes Surdimensionnées // Longueur de Crosse = 36-38 cm



| REF. | CALIBRE | LONGUEUR DU CANON (IN/CM) | LONGUEUR TOTALE (IN/CM) | CAPACITÉ DU CHARGEUR | POIDS (LB/KG) |
|-------|---------------|---------------------------|-------------------------|----------------------|---------------|
| 56206 | 12 GA (12/76) | 24 / 61 | 46.2 / 117,4 | 9+1 | 8.2 / 3,7 |

RENEGAUGE COMPETITION

Crosse et Devant Synthétiques // Longueur de Crosse Ajustable // Hauteur du Busc Réglable // Pente et Avantage Ajustables // Guidon Hi-Viz Tri-Comp Rouge // Bande Ventilée // Canon Fluté // Choke Rallongé Skeet2 Fourni // Transporteur de Culasse Léger // Commandes Surdimensionnées // Tube Magasin Rallongé // Longueur de Crosse = 36-38 cm





| REF. | CALIBRE | LONGUEUR DU CANON (IN/CM) | LONGUEUR TOTALE (IN/CM) | CAPACITÉ DU CHARGEUR | POIDS (LB/KG) |
|-------|---------------|---------------------------|-------------------------|----------------------|---------------|
| 56112 | 12 GA (12/76) | 28 / 71 | 49.5 / 125,7 | 4+1 | 8 / 3,6 |
| 56113 | 12 GA (12/76) | 26 / 66 | 47.5 / 120,7 | 4+1 | 7.9 / 3,6 |

RENEGAUGE FIELD

Crosse et Devant Synthétiques // Longueur de Crosse Ajustable // Hauteur du Busc Réglable // Pente et Avantage Ajustables // Guidon Fibre Optique Rouge // Bande Ventilée // Canon Fluté // Chokes Full, Cylindrique Amélioré et Modifié Inclus // Transporteur de Culasse Léger // Commandes Surdimensionnées // Longueur de Crosse = 36-38 cm



| REF. | CALIBRE | LONGUEUR DU CANON (IN/CM) | LONGUEUR TOTALE (IN/CM) | CAPACITÉ DU CHARGEUR | POIDS (LB/KG) |
|-------|---------------|---------------------------|-------------------------|----------------------|---------------|
| 56114 | 12 GA (12/76) | 28 / 71 | 49.5 / 125,7 | 4+1 | 8 / 3,6 |
| 56115 | 12 GA (12/76) | 26 / 66 | 47.5 / 120,7 | 4+1 | 7.9 / 3,6 |

RENEGAUGE WATERFOWL

Camouflage intégral Mossy Oak Shadow Grass Blades // Crosse et Devant Synthétiques // Longueur de Crosse Ajustable // Hauteur du Busc Réglable // Pente et Avantage Ajustables // Guidon Fibre Optique Rouge // Bande Ventilée // Canon Fluté // Chokes Full, Cylindrique Amélioré et Modifié Inclus // Transporteur de Culasse Léger // Commandes Surdimensionnées // Longueur de Crosse = 36-38 cm



| REF. | CALIBRE | LONGUEUR DU CANON (IN/CM) | LONGUEUR TOTALE (IN/CM) | CAPACITÉ DU CHARGEUR | POIDS (LB/KG) |
|-------|---------------|---------------------------|-------------------------|----------------------|---------------|
| 56117 | 12 GA (12/76) | 24 / 61 | 45.5 / 115,6 | 4+1 | 7.8 / 3,5 |

RENEGAUGE TURKEY OBSESSION

Camouflage intégral Mossy Oak Obsession // Crosse et Devant Synthétiques // Longueur de Crosse Ajustable // Hauteur du Busc Réglable // Pente et Avantage Ajustables // Guidon Fibre Optique Rouge // Bande Ventilée // Canon Fluté // Choke Rallongé Installé // Chokes Full, IC et Modifié inclus // Transporteur de Culasse Léger // Commandes Surdimensionnées // Longueur de Crosse = 36-38 cm



| REF. | CALIBRE | LONGUEUR DU CANON (IN/CM) | LONGUEUR TOTALE (IN/CM) | CAPACITÉ DU CHARGEUR | POIDS (LB/KG) |
|-------|---------------|---------------------------|-------------------------|----------------------|---------------|
| 56116 | 12 GA (12/76) | 24 / 61 | 45.5 / 115,6 | 4+1 | 7.8 / 3,5 |

RENEGAUGE TURKEY BOTTOMLAND

Camouflage intégral Mossy Oak Bottomland // Crosse et Devant Synthétiques // Longueur de Crosse Ajustable // Hauteur du Busc Réglable // Pente et Avantage Ajustables // Guidon Fibre Optique Rouge // Bande Ventilée // Canon Fluté // Choke Rallongé Installé // Chokes Full, IC et Modifié inclus // Transporteur de Culasse Léger // Commandes Surdimensionnées // Longueur de Crosse = 36-38 cm



AXÉ VERS LA L'INNOVATION



1. ACCUFIT™

Nous savons tous qu'un fusil qui tombe bien à l'épaule est la clé pour obtenir une précision des tirs. Le système Savage AccuFit permet un ajustement facile de la longueur de crosse et de la hauteur du busc. Cinq buscs de hauteurs différentes sont à votre disposition pour un réglage en fonction de votre taille, de la hauteur de l'optique et de vos préférences personnelles. Quatre inserts de crosse vous assureront une bonne longueur de crosse. L'arme sera parfaitement à votre mesure.



2. ACCUTRIGGER™

Le système AccuTrigger™ de Savage définit la norme par rapport à laquelle tous les systèmes de détente d'usine sont comparés. Ce système est facile à régler, et offre des departes légers et nets. Il évite tout départ du coup si l'arme est fortement secouée ou tombe à terre. Le tireur peut régler la détente selon ses préférences sans avoir à payer un armurier pour le faire. Le système AccuTrigger ne peut pas laisser partir un coup de feu accidentellement en utilisation normale. Lorsque la détente est pressée, le système intégré AccuRelease est escamoté, ce qui débloque la gachette et permet le coup de feu.

REMARQUE: Pour plus de clarté, la détente AccuTrigger™ est représentée en rouge. Sa vraie couleur est argentée. Pour plus d'informations, veuillez consulter la vidéo sur: www.savagearms.com



3. TÊTE DE CULASSE FLOTTANTE

La tête de culasse flottante de votre Savage s'ajuste d'elle-même pour un verrouillage parfait. En bougeant d'à peine quelques millièmes de pouce, la tête s'aligne avec la culasse, la cartouche et la chambre.

PERFORMANCE

SCANNEZ LE
CODE POUR EN
SAVOIR PLUS



PAR SAVAGE



4. ACCUSTOCK™ BEDDING



Au coup de feu, d'harmonieuses oscillations parcourent le canon sur toute sa longueur. Ce mouvement affecte le parcours de la balle. Une précision répétable nécessite un mécanisme fermement encastré dans la crosse. La crosse AccuStock de Savage incorpore un système de rail rigide dans la crosse et le devant. Ce système met en contact le mécanisme et la crosse sur toute sa longueur, plutôt qu'un contact par une ou deux vis sur un système classique.



5. CONTRÔLE DE LA FEUILLURE

Chez Savage, la feuillure est établie en filetant et vissant le canon en place de façon très précise sur les boîtiers et culasses appariées. Ce processus de montage manuel vous garantit des tolérances à zéro entre les pièces. Le verrouillage du canon dans le boîtier est ensuite assuré par un écrou de blocage.



6. CANONS DE PRÉCISION OBTENUS PAR OLIVAGE

Un canon de précision nécessite l'emploi de machines spéciales et d'opérateurs expérimentés. Savage est fier de posséder ces opérateurs et machines dans ses ateliers. Les canons pour percussion centrale chez Savage - de l'équipe Compétition en classe F jusqu'à la première carabine de chasse destiné aux apprentis chasseurs - sont vérifiés et contrôlés. Si besoin est, ils seront corrigés à la main par nos spécialistes.

*Des éléments d'armes peuvent être adaptés aux spécificités du pays.
Dans certains cas, ces spécifications peuvent exclure l'AccuTrigger™.
Ces dispositifs sont uniquement appliqués sur les armes à verrou à percussion centrale.*

SPÉCIFICATIONS SUJETTES À MODIFICATIONS SANS PRÉAVIS.

110 SÉRIES

SCANNEZ LE
CODE POUR EN
SAVOIR PLUS



La famille des carabines à verrou Savage 110 est celle qui est fabriquée sans interruption en Amérique du Nord depuis le plus grand nombre d'années. Cette famille de carabines vous offre des performances et précision inégalées dès sa sortie d'usine. La série des modèles 110 possède une grande variété de modèles parmi lesquels vous trouverez celui que vous recherchez.

NOUVEAU



110 CARBON TACTICAL

Mécanisme Savage Original // Canon Inox Enrobé de Carbone - Procédé Exclusif PROOF Research, rayé à l'Outil, Bouche fileté // Crosse AccuStock avec AccuFit // AccuTrigger // Boîtier de culasse acier au carbone noir mat // Devant Queue de Castor // Rail Monobloc 20 MOA // Chargeur Détachable AICS // Longueur de Crosse = 32-34 cm



| REF. | CALIBRE | LONGUEUR DU CANON (IN/CM) | PAS DE RAYURES | LONGUEUR TOTALE (IN/CM) | CAPACITÉ DU CHARGEUR | POIDS (LB/KG) | RÉGLAGE DE L'ACCUTRIGGER |
|-------|---------------|---------------------------|----------------|-------------------------|----------------------|---------------|--------------------------|
| 55998 | .308 WIN. | 22/55,9 | 10 | 42/106,7 | 10 | 7,7/3,5 | 1.5-4LBS |
| 55999 | 6.5 CREEDMOOR | 22/55,9 | 8 | 42/106,7 | 10 | 7,7/3,5 | 1.5-4LBS |
| 56232 | 6.5 PRC | 24/61,0 | 8 | 44/111,8 | 8 | 7,9/3,6 | 1.5-4LBS |

MODÈLES FDE

| | | | | | | | |
|-------|---------------|---------|----|----------|----|---------|----------|
| 56233 | .308 WIN. | 22/55,9 | 10 | 42/106,7 | 10 | 7,7/3,5 | 1.5-4LBS |
| 56234 | 6.5 CREEDMOOR | 22/55,9 | 8 | 42/106,7 | 10 | 7,7/3,5 | 1.5-4LBS |
| 56235 | 6.5 PRC | 24/61,0 | 8 | 44/111,8 | 8 | 7,9/3,6 | 1.5-4LBS |



110 MAGPUL HUNTER

Crosse avec Bloc Aluminium bedding Magpul® Hunter // AccuTrigger // Boîtier de culasse, levier et canon traité Tungsten Cerakote® // Canon Lourde en Acier au Carbone // Levier de Culasse Tactique Cannelé // Rail Monobloc 20 MOA // Encoches M-Lok sur le Fût // Fileté (5/8-24") // Chargeur AICS Magpul // Longueur de Crosse = 32-34 cm



| REF. | CALIBRE | LONGUEUR DU CANON (IN/CM) | PAS DE RAYURES | LONGUEUR TOTALE (IN/CM) | CAPACITÉ DU CHARGEUR | POIDS (LB/KG) | RÉGLAGE DE L'ACCUTRIGGER |
|-------|---------------|---------------------------|----------------|-------------------------|----------------------|---------------|--------------------------|
| 56171 | 308 WIN | 18/45,7 | 10 | 38,5/97,8 | 5 | 8,9/4,0 | 1.5-4LBS |
| 56172 | 6.5 CREEDMOOR | 18/45,7 | 8 | 38,5/97,8 | 5 | 8,9/4,0 | 1.5-4LBS |

MODÈLES POUR GAUCHERS

| | | | | | | | |
|-------|---------------|---------|----|-----------|---|---------|----------|
| 56173 | 308 WIN | 18/45,7 | 10 | 38,5/97,8 | 5 | 8,9/4,0 | 1.5-4LBS |
| 56174 | 6.5 CREEDMOOR | 18/45,7 | 8 | 38,5/97,8 | 5 | 8,9/4,0 | 1.5-4LBS |



110 ULTRALITE

Crosse Synthétique Grise // AccuFit // AccuTrigger // Canon Ultra-Léger enrobé de Fibre de Carbone // Boîtier de Culasse Ajouré Traité Melonite QPQ // Canon fileté pour (5/8-24) // Corps de Culasse torsadée en Spirale // Chargeur amovible // Longueur de Crosse = 32-35 cm



| REF. | CALIBRE | LONGUEUR DU CANON (IN/CM) | PAS DE RAYURES | LONGUEUR TOTALE (IN/CM) | CAPACITÉ DU CHARGEUR | POIDS (LB/KG) | RÉGLAGE DE L'ACCUTRIGGER |
|-------|----------------|---------------------------|----------------|-------------------------|----------------------|---------------|--------------------------|
| 56091 | 308 WIN | 22/55,9 | 10 | 42,5/108,0 | 4 | 5,8/2,6 | 1.5-4LBS |
| 56092 | 6.5 CREEDMOOR | 22/55,9 | 8 | 42,5/108,0 | 4 | 5,8/2,6 | 1.5-4LBS |
| 56096 | 300 WSM | 24/61,0 | 10 | 44,5/113,0 | 2 | 6/2,7 | 1.5-4LBS |
| 56097 | 6.5 PRC | 24/61,0 | 8 | 44,5/113,0 | 2 | 6/2,7 | 1.5-4LBS |
| 56093 | 280 ACKLEY IMP | 22/55,9 | 9 | 42,5/108,0 | 4 | 5,9/2,7 | 1.5-4LBS |
| 56094 | 270 WIN | 22/55,9 | 10 | 42,5/108,0 | 4 | 5,9/2,7 | 1.5-4LBS |
| 56095 | 30-06 SPFLD | 22/55,9 | 10 | 42,5/108,0 | 4 | 5,9/2,7 | 1.5-4LBS |
| 56098 | 28 NOSLER | 24/61,0 | 8,4 | 44,5/113,0 | 2 | 6/2,7 | 1.5-4LBS |

MODÈLES POUR GAUCHERS

| | | | | | | | | |
|----------------|-------|----------------|---------|-----|------------|---|---------|----------|
| NOUVEAU | 56161 | 308 WIN | 22/55,9 | 10 | 42,5/108,0 | 4 | 5,8/2,6 | 1.5-4LBS |
| NOUVEAU | 56162 | 6.5 CREEDMOOR | 22/55,9 | 8 | 42,5/108,0 | 4 | 5,8/2,6 | 1.5-4LBS |
| NOUVEAU | 56166 | 300 WSM | 24/61,0 | 10 | 44,5/113,0 | 2 | 6/2,7 | 1.5-4LBS |
| NOUVEAU | 56167 | 6.5 PRC | 24/61,0 | 8 | 44,5/113,0 | 2 | 6/2,7 | 1.5-4LBS |
| NOUVEAU | 56168 | 28 NOSLER | 24/61,0 | 8,4 | 44,5/113,0 | 2 | 6/2,7 | 1.5-4LBS |
| NOUVEAU | 56165 | 30-06 SPFLD | 22/55,9 | 10 | 42,5/108,0 | 4 | 5,9/2,7 | 1.5-4LBS |
| NOUVEAU | 56163 | 280 ACKLEY IMP | 22/55,9 | 9 | 42,5/108,0 | 4 | 5,9/2,7 | 1.5-4LBS |
| NOUVEAU | 56164 | 270 WIN | 22/55,9 | 10 | 42,5/108,0 | 4 | 5,9/2,7 | 1.5-4LBS |





110 ULTRALITE CAMO

Camouflage KUIU Verde 2.0 // AccuFit // AccuTrigger // Canon Ultra-Léger enrobé de Fibre de Carbone // Boitier de Culasse Ajouré Traité Melonite // Canon fileté pour (5/8-24) // Corps de Culasse torsadée en Spirale // Chargeur amovible // Longueur de Crosse = 32-35 cm



| REF. | CALIBRE | LONGUEUR DU CANON (IN/CM) | PAS DE RAYURES | LONGUEUR TOTALE (IN/CM) | CAPACITÉ DU CHARGEUR | POIDS (LB/KG) | RÉGLAGE DE L'ACCUTRIGGER |
|-------|---------------|---------------------------|----------------|-------------------------|----------------------|---------------|--------------------------|
| 56141 | 308 WIN | 22/55,9 | 10 | 42.5/108,0 | 4 | 5,8/2,6 | 1.5-4LBS |
| 56140 | 6.5 CREEDMOOR | 22/55,9 | 8 | 42.5/108,0 | 4 | 5,8/2,6 | 1.5-4LBS |
| 57774 | 6.5 PRC | 24/61,0 | 8 | 44.5/113,0 | 2 | 6/2,7 | 1.5-4LBS |
| 57773 | 28 NOSLER | 24/61,0 | 8.4 | 44.5/113,0 | 2 | 6/2,7 | 1.5-4LBS |
| 56142 | 30-06 SPFLD | 22/55,9 | 10 | 42.5/108,0 | 4 | 5,9/2,7 | 1.5-4LBS |



110 TIMBERLINE

Camouflage Realtree Escape // AccuStock avec AccuFit // AccuTrigger // Canon olivé, boitier de culasse et canon olivé traité Céarokote OD Green // Boitier de Culasse Percé et Taraudé // Action réglée d'usine // Fileté (5/8-24") // Chargeur amovible // Frein de Bouche // Longueur de Crosse = 32-35 cm



| REF. | CALIBRE | LONGUEUR DU CANON (IN/CM) | PAS DE RAYURES | LONGUEUR TOTALE (IN/CM) | CAPACITÉ DU CHARGEUR | POIDS (LB/KG) | RÉGLAGE DE L'ACCUTRIGGER |
|-------|----------------|---------------------------|----------------|-------------------------|----------------------|---------------|--------------------------|
| 56175 | 6.5 CREEDMOOR | 22/55,9 | 8 | 42.4/107,6 | 4 | 8,1/3,7 | 1.5-4LBS |
| 56176 | 308 WIN | 22/55,9 | 10 | 42.4/107,6 | 4 | 8,1/3,7 | 1.5-4LBS |
| 56177 | 300 WSM | 24/61,0 | 10 | 44.3/112,4 | 2 | 8,5/3,9 | 1.5-4LBS |
| 56178 | 243 WIN | 22/55,9 | 9.25 | 42.4/107,6 | 4 | 8,1/3,7 | 1.5-4LBS |
| 56179 | 7MM-08 REM | 22/55,9 | 9.5 | 42.4/107,6 | 4 | 8,1/3,7 | 1.5-4LBS |
| 56180 | 6.5 PRC | 24/61,0 | 8 | 45.3/114,9 | 2 | 8,5/3,9 | 1.5-4LBS |
| 56181 | 300 WIN MAG | 24/61,0 | 10 | 45.3/114,9 | 3 | 8,8/4,0 | 1.5-4LBS |
| 56182 | 30-06 SPFLD | 22/55,9 | 10 | 43.4/110,2 | 4 | 8,2/3,7 | 1.5-4LBS |
| 56183 | 270 WIN | 22/55,9 | 10 | 43.4/110,2 | 4 | 8,2/3,7 | 1.5-4LBS |
| 56184 | 28 NOSLER | 24/61,0 | 9 | 45.3/114,9 | 2 | 8,8/4,0 | 1.5-4LBS |
| 56185 | 280 ACKLEY IMP | 22/55,9 | 9.5R | 43.4/110,2 | 4 | 8,2/3,7 | 1.5-4LBS |
| 56186 | 7MM REM MAG | 24/61,0 | 9.5 | 45.3/114,9 | 3 | 8,8/4,0 | 1.5-4LBS |

MODÈLES POUR GAUCHERS

| | | | | | | | |
|-------|----------------|---------|------|------------|---|---------|----------|
| 56187 | 6.5 CREEDMOOR | 22/55,9 | 8 | 42.4/107,6 | 4 | 8,1/3,7 | 1.5-4LBS |
| 56188 | 308 WIN | 22/55,9 | 10 | 42.4/107,6 | 4 | 8,1/3,7 | 1.5-4LBS |
| 56189 | 300 WSM | 24/61,0 | 10 | 44.3/112,4 | 2 | 8,5/3,9 | 1.5-4LBS |
| 56190 | 243 WIN | 22/55,9 | 9.25 | 42.4/107,6 | 4 | 8,1/3,7 | 1.5-4LBS |
| 56191 | 7MM-08 REM | 22/55,9 | 9.5 | 42.4/107,6 | 4 | 8,1/3,7 | 1.5-4LBS |
| 56192 | 6.5 PRC | 24/61,0 | 8 | 45.3/114,9 | 2 | 8,5/3,9 | 1.5-4LBS |
| 56193 | 300 WIN MAG | 24/61,0 | 10 | 45.5/115,6 | 3 | 8,8/4,0 | 1.5-4LBS |
| 56194 | 30-06 SPFLD | 22/55,9 | 10 | 44.5/113,0 | 4 | 8,5/3,9 | 1.5-4LBS |
| 56195 | 270 WIN | 22/55,9 | 10 | 44.5/113,0 | 4 | 8,5/3,9 | 1.5-4LBS |
| 56196 | 28 NOSLER | 24/61,0 | 9 | 43.8/111,1 | 2 | 8,8/4,0 | 1.5-4LBS |
| 56197 | 280 ACKLEY IMP | 22/55,9 | 9.5R | 44.5/113,0 | 4 | 8,5/3,9 | 1.5-4LBS |
| 56198 | 7MM REM MAG | 24/61,0 | 9.5 | 46.5/118,1 | 3 | 8,8/4,0 | 1.5-4LBS |



110 CLASSIC

Crosse Classique Noyer // AccuTrigger // Longueur de crosse et hauteur de busc réglables // Canon Acier au Carbone Profil Medium // Canon Fileté (9/16 - 28) // Chargeur amovible // Longueur de Crosse = 32-35 cm



| REF. | CALIBRE | LONGUEUR DU CANON (IN/CM) | PAS DE RAYURES | LONGUEUR TOTALE (IN/CM) | CAPACITÉ DU CHARGEUR | POIDS (LB/KG) | RÉGLAGE DE L'ACCUTRIGGER |
|-------|---------------|---------------------------|----------------|-------------------------|----------------------|---------------|--------------------------|
| 55981 | 243 WIN | 22/55,9 | 9.25 | 41.3-42.8/104,8-108,6 | 4 | 8,1/3,7 | 1.5-6LBS |
| 55982 | 308 WIN | 22/55,9 | 10 | 41.3-42.8/104,8-108,6 | 4 | 8,1/3,7 | 1.5-6LBS |
| 55983 | 6.5 CREEDMOOR | 22/55,9 | 8 | 41.3-42.8/104,8-108,6 | 4 | 8,1/3,7 | 1.5-6LBS |
| 55984 | 7MM-08 REM | 22/55,9 | 9.5 | 41.3-42.8/104,8-108,6 | 4 | 8,1/3,7 | 1.5-6LBS |
| 55985 | 270 WIN | 22/55,9 | 10 | 41.3-42.8/104,8-108,6 | 4 | 8,1/3,7 | 1.5-6LBS |
| 55986 | 30-06 SPFLD | 22/55,9 | 10 | 41.3-42.8/104,8-108,6 | 4 | 8,1/3,7 | 1.5-6LBS |
| 55987 | 7MM REM MAG | 24/61,0 | 9.5 | 43.3-44.8/109,9-113,7 | 3 | 8,1/3,7 | 1.5-6LBS |
| 55988 | 300 WIN MAG | 24/61,0 | 10 | 43.3-44.8/109,9-113,7 | 3 | 8,1/3,7 | 1.5-6LBS |



110 RIDGE WARRIOR

Camouflage Mossy Oak Overwatch // AccuStock avec AccuFit // AccuTrigger // Ensemble Mécanisme-Canon à Finition Gris Gunsmoke PVD // Culasse Cannelée // Rail Monobloc 20 MOA // Devant Queue de Castor // Canon Lourd Fileté (5/8 - 24) // Chargeur AICS // Longueur de Crosse = 32-35 cm



| REF. | CALIBRE | LONGUEUR DU CANON (IN/CM) | PAS DE RAYURES | LONGUEUR TOTALE (IN/CM) | CAPACITÉ DU CHARGEUR | POIDS (LB/KG) | RÉGLAGE DE L'ACCUTRIGGER |
|-------|---------------|---------------------------|----------------|-------------------------|----------------------|---------------|--------------------------|
| 56016 | 308 WIN | 24/61,0 | 10 | 46.5/118,1 | 10 | 8,9/4,0 | 1.5-6LBS |
| 56017 | 6.5 CREEDMOOR | 24/61,0 | 8 | 46.5/118,1 | 10 | 8,9/4,0 | 1.5-6LBS |

Des éléments d'armes peuvent être adaptés aux spécificités du pays. Dans certains cas, ces spécifications peuvent exclure l'AccuTrigger™.

SPÉCIFICATIONS SUJETTES À MODIFICATIONS SANS PRÉAVIS.



110 HIGH COUNTRY

Camouflage True Timber Strata // AccuStock avec AccuFit // AccuTrigger // Acier
Inox Finition PVD // Canon torsadée en Spirale // Culasse torsadée en Spirale //
Canon Médium fileté 5(8/x24) // Chargeur amovible //

Frein de Bouche sur Calibres Magnum seulement //

Longueur de Crosse = 32-35 cm



| REF. | CALIBRE | LONGUEUR DU CANON (IN/CM) | PAS DE RAYURES | LONGUEUR TOTALE (IN/CM) | CAPACITÉ DU CHARGEUR | POIDS (LB/KG) | RÉGLAGE DE L'ACCUTRIGGER |
|-------|----------------|---------------------------|----------------|-------------------------|----------------------|---------------|--------------------------|
| 55926 | 308 WIN | 22 / 55,9 | 10 | 42.4 / 107,6 | 4 | 8.1 / 3,7 | 1.5-6LBS |
| 55927 | 243 WIN | 22 / 55,9 | 9.25 | 42.4 / 107,6 | 4 | 8.1 / 3,7 | 1.5-6LBS |
| 55928 | 6.5 CREEDMOOR | 22 / 55,9 | 8 | 42.4 / 107,6 | 4 | 8.1 / 3,7 | 1.5-6LBS |
| 55931 | 7MM-08 REM | 22 / 55,9 | 9.5 | 42.4 / 107,6 | 4 | 8.1 / 3,7 | 1.5-6LBS |
| 55932 | 300 WSM | 24 / 61,0 | 10 | 44.3 / 112,4 | 2 | 8.5 / 3,9 | 1.5-6LBS |
| 55935 | 6.5 PRC | 24 / 61,0 | 8 | 45.3 / 114,9 | 2 | 8.5 / 3,9 | 1.5-6LBS |
| 55929 | 270 WIN | 22 / 55,9 | 10 | 43.4 / 110,2 | 4 | 8.2 / 3,7 | 1.5-6LBS |
| 55930 | 30-06 SPFLD | 22 / 55,9 | 10 | 43.4 / 110,2 | 4 | 8.2 / 3,7 | 1.5-6LBS |
| 55933 | 280 ACKLEY IMP | 22 / 55,9 | 9-5R | 43.4 / 110,2 | 4 | 8.2 / 3,7 | 1.5-6LBS |
| 55934 | 7MM REM MAG | 24 / 61,0 | 9.5 | 45.3 / 114,9 | 3 | 8.5 / 3,9 | 1.5-6LBS |
| 55936 | 300 WIN MAG | 24 / 61,0 | 10 | 45.3 / 114,9 | 3 | 8.5 / 3,9 | 1.5-6LBS |
| 56202 | 28 NOSLER | 24 / 61,0 | 9 | 45.3 / 114,9 | 2 | 8.5 / 3,9 | 1.5-6LBS |



110 HUNTER

Crosse Synthétique Grise // AccuStock avec AccuFit // AccuTrigger // Canon Acier
au Carbone Profil Sporter // Chargeur amovible // Longueur de Crosse = 32-35 cm



| REF. | CALIBRE | LONGUEUR DU CANON (IN/CM) | PAS DE RAYURES | LONGUEUR TOTALE (IN/CM) | CAPACITÉ DU CHARGEUR | POIDS (LB/KG) | RÉGLAGE DE L'ACCUTRIGGER |
|-------|---------------|---------------------------|----------------|-------------------------|----------------------|---------------|--------------------------|
| 55673 | 204 RUGER | 22 / 55,9 | 12 | 42.3 / 107,3 | 4 | 7.3 / 3,3 | 2.5-6LBS |
| 55672 | 223 REM | 22 / 55,9 | 9 | 42.3 / 107,3 | 4 | 7.3 / 3,3 | 2.5-6LBS |
| 55671 | 22-250 REM | 22 / 55,9 | 12 | 42.3 / 107,3 | 4 | 7.3 / 3,3 | 2.5-6LBS |
| 55674 | 243 WIN | 22 / 55,9 | 9.25 | 42.3 / 107,3 | 4 | 7.3 / 3,3 | 2.5-6LBS |
| 55736 | 6.5 CREEDMOOR | 24 / 61,0 | 8 | 44.5 / 113,0 | 4 | 7.6 / 3,5 | 2.5-6LBS |
| 55675 | 7MM-08 REM | 22 / 55,9 | 9.5 | 42.3 / 107,3 | 4 | 7.3 / 3,3 | 2.5-6LBS |
| 55676 | 308 WIN | 22 / 55,9 | 10 | 42.3 / 107,3 | 4 | 7.3 / 3,3 | 2.5-6LBS |
| 55649 | 25-06 REM | 22 / 55,9 | 10 | 43.3 / 109,9 | 4 | 7.5 / 3,4 | 2.5-6LBS |
| 55650 | 270 WIN | 22 / 55,9 | 10 | 43.3 / 109,9 | 4 | 7.5 / 3,4 | 2.5-6LBS |
| 55651 | 30-06 SPFLD | 22 / 55,9 | 10 | 43.3 / 109,9 | 4 | 7.5 / 3,4 | 2.5-6LBS |
| 55652 | 7MM REM MAG | 24 / 61,0 | 9.5 | 45.3 / 114,9 | 3 | 7.6 / 3,5 | 2.5-6LBS |
| 55653 | 300 WIN MAG | 24 / 61,0 | 10 | 45.3 / 114,9 | 3 | 7.6 / 3,5 | 2.5-6LBS |



110 STORM

Crosse Synthétique Grise // Accustock avec AccuFit // AccuTrigger // Canon Inox
Profil Sporter // Chargeur amovible // Longueur de Crosse = 32-35 cm



| REF. | CALIBRE | LONGUEUR DU CANON (IN/CM) | PAS DE RAYURES | LONGUEUR TOTALE (IN/CM) | CAPACITÉ DU CHARGEUR | POIDS (LB/KG) | RÉGLAGE DE L'ACCUTRIGGER |
|-------|-----------------|---------------------------|----------------|-------------------------|----------------------|---------------|--------------------------|
| 55688 | 6.5 CREEDMOOR | 22 / 55,9 | 8 | 42.4 / 107,6 | 4 | 7.4 / 3,4 | 2.5-6LBS |
| 55689 | 308 WIN | 22 / 55,9 | 10 | 42.4 / 107,6 | 4 | 7.4 / 3,4 | 2.5-6LBS |
| 55690 | 270 WSM | 24 / 61,0 | 10 | 44.3 / 112,4 | 2 | 7.7 / 3,5 | 2.5-6LBS |
| 55693 | 243 WIN | 22 / 55,9 | 9.25 | 42.4 / 107,6 | 4 | 7.4 / 3,4 | 2.5-6LBS |
| 55694 | 7MM-08 REM | 22 / 55,9 | 9.5 | 42.4 / 107,6 | 4 | 7.4 / 3,4 | 2.5-6LBS |
| 55695 | 300 WSM | 24 / 61,0 | 10 | 44.3 / 112,4 | 2 | 7.7 / 3,5 | 2.5-6LBS |
| 55660 | 338 WIN MAG | 24 / 61,0 | 10 | 45.3 / 114,9 | 3 | 7.7 / 3,5 | 2.5-6LBS |
| 55662 | 6.5 X 284 NORMA | 24 / 61,0 | 8 | 45 / 114,3 | 4 | 7.5 / 3,4 | 2.5-6LBS |
| 55663 | 270 WIN | 22 / 55,9 | 10 | 43 / 109,2 | 4 | 7.5 / 3,4 | 2.5-6LBS |
| 55664 | 30-06 SPFLD | 22 / 55,9 | 10 | 43 / 109,2 | 4 | 7.5 / 3,4 | 2.5-6LBS |
| 55665 | 7MM REM MAG | 24 / 61,0 | 9.5 | 45 / 114,3 | 3 | 7.5 / 3,4 | 2.5-6LBS |
| 55666 | 300 WIN MAG | 24 / 61,0 | 10 | 45 / 114,3 | 3 | 7.5 / 3,4 | 2.5-6LBS |

MODÈLES POUR GAUCHERS

| | | | | | | | |
|-------|---------------|-----------|------|--------------|---|-----------|----------|
| 55696 | 223 REM | 22 / 55,9 | 9 | 42.4 / 107,6 | 4 | 7.4 / 3,4 | 2.5-6LBS |
| 55697 | 243 WIN | 22 / 55,9 | 9.25 | 42.4 / 107,6 | 4 | 7.4 / 3,4 | 2.5-6LBS |
| 55788 | 6.5 CREEDMOOR | 22 / 55,9 | 8 | 42.4 / 107,6 | 4 | 7.4 / 3,4 | 2.5-6LBS |
| 55699 | 7MM-08 REM | 22 / 55,9 | 9.5 | 42.4 / 107,6 | 4 | 7.4 / 3,4 | 2.5-6LBS |
| 55700 | 308 WIN | 22 / 55,9 | 10 | 42.4 / 107,6 | 4 | 7.4 / 3,4 | 2.5-6LBS |
| 55667 | 270 WIN | 22 / 55,9 | 10 | 43 / 109,2 | 4 | 7.5 / 3,4 | 2.5-6LBS |
| 55668 | 30-06 SPFLD | 22 / 55,9 | 10 | 43 / 109,2 | 4 | 7.5 / 3,4 | 2.5-6LBS |
| 55669 | 7MM REM MAG | 24 / 61,0 | 9.5 | 45 / 114,3 | 3 | 7.5 / 3,4 | 2.5-6LBS |
| 55670 | 300 WIN MAG | 24 / 61,0 | 10 | 45 / 114,3 | 3 | 7.5 / 3,4 | 2.5-6LBS |





110 PREDATOR

Camouflage Mossy Oak Terra // AccuStock avec AccuFit // AccuTrigger // Canon Lourd Fileté en Acier au Carbone (5/8-24) // Chargeur amovible
Longueur de Crosse = 32-35 cm;
Filetage des Canons: Cal. 22-250 REM, 223 REM, 204 RUGER = (1/2-28)



| REF. | CALIBRE | LONGUEUR DU CANON (IN/CM) | PAS DE RAYURES | LONGUEUR TOTALE (IN/CM) | CAPACITÉ DU CHARGEUR | POIDS (LB/KG) | RÉGLAGE DE L'ACCUTRIGGER |
|-------|---------------|---------------------------|----------------|-------------------------|----------------------|---------------|--------------------------|
| 55611 | 22-250 REM | 24 / 61,0 | 12 | 44.3 / 112,4 | 4 | 8.7 / 4,0 | 1.5-6LBS |
| 55612 | 223 REM | 22 / 55,9 | 9 | 42.3 / 107,3 | 4 | 8.3 / 3,8 | 1.5-6LBS |
| 55613 | 204 RUGER | 24 / 61,0 | 12 | 44.3 / 112,4 | 4 | 8.7 / 4,0 | 1.5-6LBS |
| 55614 | 243 WIN | 24 / 61,0 | 9.25 | 44.3 / 112,4 | 4 | 8.7 / 4,0 | 1.5-6LBS |
| 55615 | 6.5 CREEDMOOR | 24 / 61,0 | 8 | 44.3 / 112,4 | 4 | 8.7 / 4,0 | 1.5-6LBS |
| 55729 | 308 WIN | 24 / 61,0 | 10 | 44.3 / 112,4 | 4 | 8.7 / 4,0 | 1.5-6LBS |
| 55616 | 260 REM | 24 / 61,0 | 8 | 44.3 / 112,4 | 4 | 8.7 / 4,0 | 1.5-6LBS |



110 VARMINT

Crosse Synthétique Grise // AccuStock avec AccuFit // AccuTrigger // Canon Lourd Varmint // Devant Queue de Castor // Chargeur amovible //
Longueur de Crosse = 32-35 cm



| REF. | CALIBRE | LONGUEUR DU CANON (IN/CM) | PAS DE RAYURES | LONGUEUR TOTALE (IN/CM) | CAPACITÉ DU CHARGEUR | POIDS (LB/KG) | RÉGLAGE DE L'ACCUTRIGGER |
|-------|------------|---------------------------|----------------|-------------------------|----------------------|---------------|--------------------------|
| 55677 | 223 REM | 26 / 66,0 | 9 | 46 / 116,8 | 4 | 10 / 4,5 | 1.5-6LBS |
| 55678 | 22-250 REM | 26 / 66,0 | 12 | 46 / 116,8 | 4 | 10 / 4,5 | 1.5-6LBS |
| 55679 | 204 RUGER | 26 / 66,0 | 12 | 46 / 116,8 | 4 | 10 / 4,5 | 1.5-6LBS |



110 LONG RANGE HUNTER

Crosse Synthétique Grise // AccuStock avec AccuFit // AccuTrigger // Canon Acier au Carbone Profil Medium // Frein de Bouche (9/16 - 28) //
Longueur de Crosse = 32-35 cm;
Filetage des Canons: Cal. 300 PRC, 338 Lapua: 5/8x24



| REF. | CALIBRE | LONGUEUR DU CANON (IN/CM) | PAS DE RAYURES | LONGUEUR TOTALE (IN/CM) | CAPACITÉ DU CHARGEUR | POIDS (LB/KG) | RÉGLAGE DE L'ACCUTRIGGER |
|-------|-----------------|---------------------------|----------------|-------------------------|----------------------|---------------|--------------------------|
| 55632 | 6.5 CREEDMOOR | 26 / 66,0 | 8 | 46.3 / 117,5 | 4 | 8.1 / 3,7 | 2.5-6LBS |
| 55634 | 308 WIN | 26 / 66,0 | 10 | 46.3 / 117,5 | 4 | 8.1 / 3,7 | 2.5-6LBS |
| 55635 | 300 WSM | 26 / 66,0 | 10 | 46.3 / 117,5 | 2 | 8.4 / 3,8 | 2.5-6LBS |
| 55645 | 6.5 X 284 NORMA | 26 / 66,0 | 8 | 47.3 / 120,0 | 3 | 8.1 / 3,7 | 2.5-6LBS |
| 55646 | 7MM REM MAG | 26 / 66,0 | 9.5 | 47.3 / 120,0 | 3 | 8.1 / 3,7 | 2.5-6LBS |
| 55647 | 300 WIN MAG | 26 / 66,0 | 10 | 47.3 / 120,0 | 3 | 8.1 / 3,7 | 2.5-6LBS |
| 55997 | 300 PRC | 26 / 66,0 | 8.5 | 49.5 / 125,7 | 5 | 8.9 / 4,0 | 2.5-6LBS |
| 56201 | 28 NOSLER | 26 / 66,0 | 9 | 47.3 / 120,0 | 2 | 8.2 / 3,7 | 2.5-6LBS |
| 55648 | 338 LAPUA | 26 / 66,0 | 9 | 49.5 / 125,7 | 5 | 8.9 / 4,0 | 2.5-6LBS |



110 BEAR HUNTER

Camouflage Mossy Oak Break Up Country // AccuStock avec AccuFit // AccuTrigger // Canon Inox Profil Medium Fluté // Frein de Bouche (9-16x28) réglable sur Roulements à Bille //
Longueur de Crosse = 32-35 cm // Filetage en cal. 375 Ruger = 5/8x24



| REF. | CALIBRE | LONGUEUR DU CANON (IN/CM) | PAS DE RAYURES | LONGUEUR TOTALE (IN/CM) | CAPACITÉ DU CHARGEUR | POIDS (LB/KG) | RÉGLAGE DE L'ACCUTRIGGER |
|-------|-------------|---------------------------|----------------|-------------------------|----------------------|---------------|--------------------------|
| 55680 | 300 WSM | 20 / 50,8 | 10 | 43.5 / 110,5 | 2 | 7.5 / 3,4 | 2.5-6LBS |
| 55656 | 300 WIN MAG | 20 / 50,8 | 10 | 44.1 / 112,1 | 2 | 8.4 / 3,8 | 2.5-6LBS |
| 55657 | 338 WIN MAG | 20 / 50,8 | 10 | 44.1 / 112,1 | 2 | 8.4 / 3,8 | 2.5-6LBS |
| 55658 | 375 RUGER | 20 / 50,8 | 12 | 44.1 / 112,1 | 2 | 8.4 / 3,8 | 2.5-6LBS |



110 SCOUT

Flat Dark Earth // AccuStock avec AccuFit // AccuTrigger // Chargeur AICS // Rail intégré // Oeilleton //

Longueur de Crosse = 32-35 cm;

Filetage des Canon: Cal. 223 REM : 1/2x28; 308 WIN : 5/8x24; 450 BUSHMASTER :

11/16-24 avec frein de bouche



| REF. | CALIBRE | LONGUEUR DU CANON (IN/CM) | PAS DE RAYURES | LONGUEUR TOTALE (IN/CM) | CAPACITÉ DU CHARGEUR | POIDS (LB/KG) | RÉGLAGE DE L'ACCUTRIGGER |
|-------|----------------|---------------------------|----------------|-------------------------|----------------------|---------------|--------------------------|
| 55722 | 223 REM | 16.5 / 41,9 | 9 | 38.5 / 97,8 | 10 | 7.7 / 3,5 | 2.5-6LBS |
| 55637 | 308 WIN | 16.5 / 41,9 | 10 | 38.5 / 97,8 | 10 | 7.7 / 3,5 | 2.5-6LBS |
| 55724 | 450 BUSHMASTER | 16.5 / 41,9 | 24 | 38.5 / 97,8 | 4 | 7.7 / 3,5 | 2.5-6LBS |



110 TACTICAL

Crosse Synthétique Grise // AccuStock avec AccuFit // AccuTrigger //

Canon Lourd Fileté (5/8-24) // Rail Monobloc 20 MOA // Levier de Culasse

Tactique Cannelé // Chargeur AICS // Longueur de Crosse = 32-35 cm



NOUVEAU

| REF. | CALIBRE | LONGUEUR DU CANON (IN/CM) | PAS DE RAYURES | LONGUEUR TOTALE (IN/CM) | CAPACITÉ DU CHARGEUR | POIDS (LB/KG) | RÉGLAGE DE L'ACCUTRIGGER |
|-------|---------------|---------------------------|----------------|-------------------------|----------------------|---------------|--------------------------|
| 55617 | 308 WIN | 20 / 50,8 | 10 | 43 / 109,2 | 10 | 7.4 / 3,4 | 1.5-6LBS |
| 55618 | 308 WIN | 24 / 61,0 | 10 | 46.5 / 118,1 | 10 | 8.9 / 4,0 | 1.5-6LBS |
| 56204 | 6MM ARC | 18 / 45,7 | 7.5 | 41 / 104,1 | 8 | 8.2 / 3,7 | 1.5-6LBS |
| 55798 | 6.5 CREEDMOOR | 24 / 61,0 | 8 | 46.5 / 118,1 | 10 | 8.9 / 4,0 | 1.5-6LBS |
| 56036 | 6.5 PRC | 24 / 61,0 | 8 | 46.5 / 118,1 | 7 | 8.9 / 4,0 | 1.5-6LBS |
| 56035 | 300 WIN MAG | 24 / 61,0 | 10 | 45 / 114,3 | 5 | 9.1 / 4,1 | 1.5-6LBS |

MODÈLES POUR GAUCHERS

| | | | | | | | |
|-------|---------------|-----------|----|--------------|----|-----------|----------|
| 55620 | 308 WIN | 24 / 61,0 | 10 | 46.5 / 118,1 | 10 | 8.9 / 4,0 | 1.5-6LBS |
| 55989 | 6.5 CREEDMOOR | 24 / 61,0 | 8 | 46.5 / 118,1 | 10 | 8.9 / 4,0 | 1.5-6LBS |



110 TACTICAL DESERT

Flat Dark Earth // AccuStock avec AccuFit // AccuTrigger // Canon Lourd Fileté (5/8-24) //

Levier de Culasse Tactique Cannelé // Rail Monobloc 20 MOA // Chargeur AICS //

Longueur de Crosse = 32-35 cm



| REF. | CALIBRE | LONGUEUR DU CANON (IN/CM) | PAS DE RAYURES | LONGUEUR TOTALE (IN/CM) | CAPACITÉ DU CHARGEUR | POIDS (LB/KG) | RÉGLAGE DE L'ACCUTRIGGER |
|-------|---------------|---------------------------|----------------|-------------------------|----------------------|---------------|--------------------------|
| 55619 | 6.5 CREEDMOOR | 24 / 61,0 | 8 | 46.5 / 118,1 | 10 | 8.9 / 4,0 | 1.5-6LBS |
| 55721 | 6MM CREEDMOOR | 26 / 66,0 | 7.5-5R | 48.5 / 123,2 | 10 | 9.3 / 4,2 | 1.5-6LBS |
| 56038 | 6.5 PRC | 24 / 61,0 | 8 | 46.5 / 118,1 | 7 | 8.9 / 4,0 | 1.5-6LBS |
| 56037 | 300 WIN MAG | 24 / 61,0 | 10 | 45 / 114,3 | 5 | 9.3 / 4,2 | 1.5-6LBS |

MODÈLES POUR GAUCHERS

| | | | | | | | |
|-------|---------------|-----------|---|--------------|----|-----------|----------|
| 56049 | 6.5 CREEDMOOR | 24 / 61,0 | 8 | 46.5 / 118,1 | 10 | 8.9 / 4,0 | 1.5-6LBS |
|-------|---------------|-----------|---|--------------|----|-----------|----------|



110 ENGAGE HUNTER XP

Crosse Synthétique Noire // AccuTrigger // Longueur de Crosse Ajustable // Lunette

Bushnell ENGAGE 3-9x40 montée et préréglée // Chargeur amovible //

Longueur de Crosse = 32-35 cm;

Calibre 450 BUSHMASTER : Canon fileté 11/16-24 avec frein de bouche



| REF. | CALIBRE | LONGUEUR DU CANON (IN/CM) | PAS DE RAYURES | LONGUEUR TOTALE (IN/CM) | CAPACITÉ DU CHARGEUR | POIDS (LB/KG) | RÉGLAGE DE L'ACCUTRIGGER |
|-------|----------------|---------------------------|----------------|-------------------------|----------------------|---------------|--------------------------|
| 55621 | 243 WIN | 22 / 55,9 | 9.25 | 42.3 / 107,3 | 4 | 7.8 / 3,5 | 2.5-6LBS |
| 55622 | 6.5 CREEDMOOR | 22 / 55,9 | 8 | 42.3 / 107,3 | 4 | 7.8 / 3,5 | 2.5-6LBS |
| 55623 | 7MM-08 REM | 22 / 55,9 | 9.5 | 42.3 / 107,3 | 4 | 7.8 / 3,5 | 2.5-6LBS |
| 55625 | 308 WIN | 22 / 55,9 | 10 | 42.3 / 107,3 | 4 | 7.8 / 3,5 | 2.5-6LBS |
| 55627 | 300 WSM | 24 / 61,0 | 10 | 44.6 / 113,4 | 2 | 8.3 / 3,8 | 2.5-6LBS |
| 56111 | 6.5 PRC | 24 / 61,0 | 8 | 44.6 / 113,4 | 2 | 8.3 / 3,8 | 2.5-6LBS |
| 56062 | 450 BUSHMASTER | 22 / 55,9 | 24 | 44.1 / 112,1 | 3 | 7.9 / 3,6 | 2.5-6LBS |
| 55638 | 25-06 REM | 22 / 55,9 | 10 | 43.3 / 109,9 | 4 | 8 / 3,6 | 2.5-6LBS |
| 55639 | 270 WIN | 22 / 55,9 | 10 | 43.3 / 109,9 | 4 | 8 / 3,6 | 2.5-6LBS |
| 55641 | 30-06 SPFLD | 22 / 55,9 | 10 | 43.3 / 109,9 | 4 | 8 / 3,6 | 2.5-6LBS |
| 55642 | 7MM REM MAG | 24 / 61,0 | 9.5 | 43.3 / 109,9 | 3 | 8 / 3,8 | 2.5-6LBS |
| 55643 | 300 WIN MAG | 24 / 61,0 | 10 | 43.3 / 109,9 | 3 | 8 / 3,8 | 2.5-6LBS |



110 APEX HUNTER XP

Crosse Synthétique Noire // Longueur de Crosse Ajustable // AccuTrigger // Canon Acier au Carbone Profil Sporter // Lunette Vortex Crossfire II 3-9x40 montée et préréglée // Rail Monobloc 0 MOA // Chargeur amovible //

Longueur de Crosse = 32-35 cm;

Calibre 450 BUSHMASTER : Canon fileté 11/16-24 avec frein de bouche



| REF. | CALIBRE | LONGUEUR DU CANON (IN/CM) | PAS DE RAYURES | LONGUEUR TOTALE (IN/CM) | CAPACITÉ DU CHARGEUR | POIDS (LB/KG) | RÉGLAGE DE L'ACCUTRIGGER |
|-------|-----------------|---------------------------|----------------|-------------------------|----------------------|---------------|--------------------------|
| 55859 | 223 REM | 20/50,8 | 9 | 40.3/102,2 | 4 | 7.7/3,5 | 2.5-6LBS |
| 55860 | 204 RUGER | 20/50,8 | 12 | 40.3/102,2 | 4 | 7.7/3,5 | 2.5-6LBS |
| 55861 | 22-250 REM | 20/50,8 | 12 | 40.3/102,2 | 4 | 7.7/3,5 | 2.5-6LBS |
| 55862 | 243 WIN | 22/55,9 | 9.25 | 42.3/107,3 | 4 | 7.7/3,5 | 2.5-6LBS |
| 55863 | 6.5 CREEDMOOR | 24/61,0 | 8 | 44.3/112,4 | 4 | 8/3,6 | 2.5-6LBS |
| 55864 | 7MM-08 REM | 20/50,8 | 9.5 | 40.3/102,2 | 4 | 7.7/3,5 | 2.5-6LBS |
| 55865 | 260 REM | 24/61,0 | 8 | 44.3/112,4 | 4 | 8/3,6 | 2.5-6LBS |
| 55866 | 308 WIN | 20/50,8 | 10 | 40.3/102,2 | 4 | 7.7/3,5 | 2.5-6LBS |
| 55867 | 270 WSM | 24/61,0 | 10 | 44.3/112,4 | 2 | 8/3,6 | 2.5-6LBS |
| 55868 | 300 WSM | 24/61,0 | 10 | 44.3/112,4 | 2 | 8/3,6 | 2.5-6LBS |
| 56109 | 6.5 PRC | 24/61,0 | 8 | 44.3/112,4 | 2 | 8/3,6 | 2.5-6LBS |
| 56061 | 450 BUSHMASTER | 22/55,9 | 24 | 44.1/112,1 | 3 | 8/3,6 | 2.5-6LBS |
| 55869 | 25-06 REM | 24/61,0 | 10 | 44.9/114,0 | 4 | 8.1/3,7 | 2.5-6LBS |
| 55870 | 6.5 X 284 NORMA | 24/61,0 | 8 | 44.9/114,0 | 3 | 8.1/3,7 | 2.5-6LBS |
| 55871 | 270 WIN | 22/55,9 | 10 | 43/109,2 | 4 | 7.8/3,5 | 2.5-6LBS |
| 55872 | 30-06 SPFLD | 22/55,9 | 10 | 43/109,2 | 4 | 7.8/3,5 | 2.5-6LBS |
| 55873 | 7MM REM MAG | 24/61,0 | 9.5 | 44.9/114,0 | 3 | 8.1/3,7 | 2.5-6LBS |
| 55874 | 300 WIN MAG | 24/61,0 | 10 | 44.9/114,0 | 3 | 8.1/3,7 | 2.5-6LBS |
| 55875 | 338 WIN MAG | 24/61,0 | 10 | 44.9/114,0 | 3 | 8.1/3,7 | 2.5-6LBS |

MODÈLES POUR GAUCHERS

| | | | | | | | |
|-------|---------------|---------|------|------------|---|---------|----------|
| 55876 | 223 REM | 20/50,8 | 9 | 40.3/102,2 | 4 | 7.7/3,5 | 2.5-6LBS |
| 55877 | 22-250 REM | 20/50,8 | 12 | 40.3/102,2 | 4 | 7.7/3,5 | 2.5-6LBS |
| 55878 | 243 WIN | 22/55,9 | 9.25 | 42.3/107,3 | 4 | 7.7/3,5 | 2.5-6LBS |
| 55879 | 6.5 CREEDMOOR | 24/61,0 | 8 | 44.3/112,4 | 4 | 8/3,6 | 2.5-6LBS |
| 55880 | 7MM-08 REM | 20/50,8 | 9.5 | 40.3/102,2 | 4 | 7.7/3,5 | 2.5-6LBS |
| 55881 | 308 WIN | 20/50,8 | 10 | 40.3/102,2 | 4 | 7.7/3,5 | 2.5-6LBS |
| 55882 | 25-06 REM | 24/61,0 | 10 | 44.9/114,0 | 4 | 8.1/3,7 | 2.5-6LBS |
| 55883 | 270 WIN | 22/55,9 | 10 | 43/109,2 | 4 | 7.8/3,5 | 2.5-6LBS |
| 55884 | 30-06 SPFLD | 22/55,9 | 10 | 43/109,2 | 4 | 7.8/3,5 | 2.5-6LBS |
| 55885 | 7MM REM MAG | 24/61,0 | 9.5 | 44.9/114,0 | 3 | 8.1/3,7 | 2.5-6LBS |
| 55886 | 300 WIN MAG | 24/61,0 | 10 | 44.9/114,0 | 3 | 8.1/3,7 | 2.5-6LBS |

MODÈLES MUDDY GIRL

| | | | | | | | |
|-------|---------------|---------|------|------------|---|---------|----------|
| 55895 | 243 WIN | 22/55,9 | 9.25 | 42.3/107,3 | 4 | 7.7/3,5 | 2.5-6LBS |
| 55896 | 6.5 CREEDMOOR | 24/61,0 | 8 | 44.3/112,4 | 4 | 8/3,6 | 2.5-6LBS |
| 55897 | 7MM-08 REM | 20/50,8 | 9.5 | 40.3/102,2 | 4 | 7.7/3,5 | 2.5-6LBS |
| 55898 | 308 WIN | 20/50,8 | 10 | 40.3/102,2 | 4 | 7.7/3,5 | 2.5-6LBS |



110 APEX STORM XP

Crosse Synthétique Noire // Longueur de Crosse Ajustable // AccuTrigger // Canon Inox Profil Sporter // Lunette Vortex Crossfire II 3-9x40 montée et préréglée // Rail Monobloc 0 MOA // Chargeur amovible // Longueur de Crosse = 32-35 cm



| REF. | CALIBRE | LONGUEUR DU CANON (IN/CM) | PAS DE RAYURES | LONGUEUR TOTALE (IN/CM) | CAPACITÉ DU CHARGEUR | POIDS (LB/KG) | RÉGLAGE DE L'ACCUTRIGGER |
|-------|---------------|---------------------------|----------------|-------------------------|----------------------|---------------|--------------------------|
| 55899 | 223 REM | 20/50,8 | 9 | 40.3/102,2 | 4 | 7.7/3,5 | 2.5-6LBS |
| 55900 | 204 RUGER | 20/50,8 | 12 | 40.3/102,2 | 4 | 7.7/3,5 | 2.5-6LBS |
| 55902 | 22-250 REM | 20/50,8 | 12 | 40.3/102,2 | 4 | 7.7/3,5 | 2.5-6LBS |
| 55903 | 243 WIN | 22/55,9 | 9.25 | 42.3/107,3 | 4 | 7.7/3,5 | 2.5-6LBS |
| 55904 | 6.5 CREEDMOOR | 24/61,0 | 8 | 44.3/112,4 | 4 | 8/3,6 | 2.5-6LBS |
| 55905 | 7MM-08 REM | 20/50,8 | 9.5 | 40.3/102,2 | 4 | 7.7/3,5 | 2.5-6LBS |
| 55906 | 260 REM | 24/61,0 | 8 | 44.3/112,4 | 4 | 8/3,6 | 2.5-6LBS |
| 55907 | 308 WIN | 20/50,8 | 10 | 40.3/102,2 | 4 | 7.7/3,5 | 2.5-6LBS |
| 55908 | 270 WSM | 24/61,0 | 10 | 44.3/112,4 | 2 | 8/3,6 | 2.5-6LBS |
| 55909 | 300 WSM | 24/61,0 | 10 | 44.3/112,4 | 2 | 8/3,6 | 2.5-6LBS |
| 56110 | 6.5 PRC | 24/61,0 | 8 | 44.3/112,4 | 2 | 8/3,6 | 2.5-6LBS |
| 55910 | 25-06 REM | 24/61,0 | 10 | 44.9/114,0 | 4 | 8.1/3,7 | 2.5-6LBS |
| 55911 | 270 WIN | 22/55,9 | 10 | 43/109,2 | 4 | 7.9/3,6 | 2.5-6LBS |
| 55912 | 30-06 SPFLD | 22/55,9 | 10 | 43/109,2 | 4 | 7.9/3,6 | 2.5-6LBS |
| 55913 | 7MM REM MAG | 24/61,0 | 9.5 | 44.9/114,0 | 3 | 8.1/3,7 | 2.5-6LBS |
| 55914 | 300 WIN MAG | 24/61,0 | 10 | 44.9/114,0 | 3 | 8.1/3,7 | 2.5-6LBS |
| 55916 | 338 WIN MAG | 24/61,0 | 10 | 44.9/114,0 | 3 | 8.1/3,7 | 2.5-6LBS |



| REF. | CALIBRE | LONGUEUR DU CANON (IN/CM) | PAS DE RAYURES | LONGUEUR TOTALE (IN/CM) | CAPACITÉ DU CHARGEUR | POIDS (LB/KG) | RÉGLAGE DE L'ACCUTRIGGER |
|-------|----------------|---------------------------|----------------|-------------------------|----------------------|---------------|--------------------------|
| 55725 | 450 BUSHMASTER | 18/45,7 | 24 | 40/101,6 | 4 | 7,4/3,4 | 2,5-6LBS |

110 HAYMAKER

AccuStock avec AccuFit // AccuTrigger // Canon Lourd Fileté // Frein de Bouche (11/16-24) // Rail Monobloc 0 MOA // Chargeur AICS // Longueur de Crosse = 32-35 cm



| REF. | CALIBRE | LONGUEUR DU CANON (IN/CM) | PAS DE RAYURES | LONGUEUR TOTALE (IN/CM) | CAPACITÉ DU CHARGEUR | POIDS (LB/KG) | RÉGLAGE DE L'ACCUTRIGGER |
|-------|---------------|---------------------------|----------------|-------------------------|----------------------|---------------|--------------------------|
| 55917 | 223 REM | 20/50,8 | 9 | 40,5/102,9 | 4 | 8,4/3,8 | 1,5-6LBS |
| 55918 | 22-250 REM | 20/50,8 | 12 | 40,5/102,9 | 4 | 8,4/3,8 | 1,5-6LBS |
| 55919 | 204 RUGER | 20/50,8 | 12 | 40,5/102,9 | 4 | 8,4/3,8 | 1,5-6LBS |
| 55920 | 243 WIN | 24/61,0 | 9,25 | 44,5/113,0 | 4 | 9,9/4,5 | 1,5-6LBS |
| 55921 | 6.5 CREEDMOOR | 24/61,0 | 8 | 44,5/113,0 | 4 | 9,9/4,5 | 1,5-6LBS |
| 55922 | 308 WIN | 20/50,8 | 10 | 40,5/102,9 | 4 | 8,4/3,8 | 1,5-6LBS |

110 APEX PREDATOR XP

Camouflage Mossy Oak Terrak // Longueur de Crosse Ajustable // AccuTrigger // Canon Lourd Fileté en Acier au Carbone // Vortex Crossfire II 4-12x44 Lunette Montée et Prérégulée // Rail Monobloc 0 MOA // Chargeur amovible //

Longueur de Crosse = 32-35 cm;

Filetage des Canons: Cal. 22-250 REM, 223 REM, 204 Ruger : 1/2x28. 243 WIN, 6.5 Creedmoor, 308 WIN : 5/8x24



| REF. | CALIBRE | LONGUEUR DU CANON (IN/CM) | PAS DE RAYURES | LONGUEUR TOTALE (IN/CM) | CAPACITÉ DU CHARGEUR | POIDS (LB/KG) | RÉGLAGE DE L'ACCUTRIGGER |
|-------|---------|---------------------------|----------------|-------------------------|----------------------|---------------|--------------------------|
| 55629 | 223 REM | 20/50,8 | 9 | 40,1/101,9 | 4 | 7,3/3,3 | 2,5-6LBS |
| 55630 | 308 WIN | 20/50,8 | 10 | 40,1/101,9 | 4 | 7,3/3,3 | 2,5-6LBS |

110 HOG HUNTER

Crosse Synthétique Olive Drab // Longueur de Crosse Ajustable // AccuTrigger // Canon Lourd Fileté (5/8-24) // Visée Ouverte // Chargeur amovible //

Longueur de Crosse = 32-35 cm;

Filetage du Canon en Cal. 223 REM : 1/2x28



| REF. | CALIBRE | LONGUEUR DU CANON (IN/CM) | PAS DE RAYURES | LONGUEUR TOTALE (IN/CM) | CAPACITÉ DU CHARGEUR | POIDS (LB/KG) | RÉGLAGE DE L'ACCUTRIGGER |
|-------|-------------|---------------------------|----------------|-------------------------|----------------------|---------------|--------------------------|
| 55654 | 338 WIN MAG | 20/50,8 | 10 | 41/104,1 | 3 | 7,4/3,4 | 2,5-6LBS |
| 55655 | 375 RUGER | 20/50,8 | 12 | 41/104,1 | 3 | 7,4/3,4 | 2,5-6LBS |

110 BRUSH HUNTER

Crosse Synthétique Noire // Longueur de Crosse Ajustable // AccuTrigger // Canon Inox Lourd Fileté (5/8-24) // Chargeur amovible // Longueur de Crosse = 32-35 cm



HUNTER SÉRIES

SCANNEZ LE
CODE POUR EN
SAVOIR PLUS



Les séries Hunter sont construites pour une utilisation intense. Ces armes à verrou robustes peuvent traiter tout ce à quoi nous pouvons faire face dans le vrai monde. Les séries Hunter combinent les matériaux les plus durables avec une ergonomie sans égal. Elles vous apportent une grande précision et une létalité prouvée sur le terrain.



11/111 LADY HUNTER

Crosse Noyer Ergonomique // AccuTrigger // Canon Acier au Carbone Profil Sporter //
Plaque de Couche Oblique // Boitier de Culasse Allégé // Chargeur amovible //
Longueur de Crosse = 32 cm



| REF. | CALIBRE | LONGUEUR DU CANON (IN/CM) | PAS DE RAYURES | LONGUEUR TOTALE (IN/CM) | CAPACITÉ DU CHARGEUR | POIDS (LB/KG) | RÉGLAGE DE L'ACCUTRIGGER |
|-------|---------------|------------------------------|-------------------|----------------------------|-------------------------|------------------|-----------------------------|
| 55328 | 243 WIN | 20 / 50,8 | 9,25 | 39,5 / 100,3 | 4 | 6 / 2,7 | 2,5-6LBS |
| 55329 | 7MM-08 REM | 20 / 50,8 | 9,5 | 39,5 / 100,3 | 4 | 6 / 2,7 | 2,5-6LBS |
| 55330 | 6,5 CREEDMOOR | 20 / 50,8 | 8 | 39,5 / 100,3 | 4 | 6 / 2,7 | 2,5-6LBS |
| 55331 | 308 WIN | 20 / 50,8 | 10 | 39,5 / 100,3 | 4 | 6 / 2,7 | 2,5-6LBS |
| 55332 | 270 WIN | 20 / 50,8 | 10 | 40,8 / 103,5 | 4 | 6,5 / 3,0 | 2,5-6LBS |
| 55333 | 30-06 SPFLD | 20 / 50,8 | 10 | 40,8 / 103,5 | 4 | 6,5 / 3,0 | 2,5-6LBS |



212/220 SLUG

Crosse Synthétique Grise // AccuStock avec AccuFit // AccuTrigger // Canon Rayé
en Acier au Carbone // Rail Monobloc // Chargeur amovible //
Longueur de Crosse = 32-35 cm



| REF. | CALIBRE | LONGUEUR DU CANON (IN/CM) | PAS DE RAYURES | LONGUEUR TOTALE (IN/CM) | CAPACITÉ DU CHARGEUR | POIDS (LB/KG) | RÉGLAGE DE L'ACCUTRIGGER |
|-------|---------------|------------------------------|-------------------|----------------------------|-------------------------|------------------|-----------------------------|
| 56029 | 12 GA (12/76) | 22 / 55,9 | 35 | 43 / 109,2 | 2 | 7,9 / 3,6 | 2,5-6LBS |
| 56031 | 20 GA (20/76) | 22 / 55,9 | 24 | 43 / 109,2 | 2 | 7,3 / 3,3 | 2,5-6LBS |

MODÈLES POUR GAUCHERS

| | | | | | | | |
|-------|---------------|-----------|----|------------|---|-----------|----------|
| 56032 | 20 GA (20/76) | 22 / 55,9 | 24 | 43 / 109,2 | 2 | 7,3 / 3,3 | 2,5-6LBS |
|-------|---------------|-----------|----|------------|---|-----------|----------|



Des éléments d'armes peuvent être adaptés aux spécificités du pays.
Dans certains cas, ces spécifications peuvent exclure l'AccuTrigger™.

SPÉCIFICATIONS SUJETTES À MODIFICATIONS SANS PRÉAVIS.



212/220 SLUG CAMO

Camouflage Mossy Oak Break-Up Country // AccuStock avec AccuFit // AccuTrigger
 // Rail Monobloc // Chargeur amovible // Canon Rayé en Acier au Carbone //
 Longueur de Crosse = 32-35 cm



| REF. | CALIBRE | LONGUEUR DU CANON (IN/CM) | PAS DE RAYURES | LONGUEUR TOTALE (IN/CM) | CAPACITÉ DU CHARGEUR | POIDS (LB/KG) | RÉGLAGE DE L'ACCUTRIGGER |
|-------|---------------|---------------------------|----------------|-------------------------|----------------------|---------------|--------------------------|
| 56030 | 12 GA (12/76) | 22 / 55,9 | 35 | 43 / 109,2 | 2 | 7.9 / 3,6 | 2.5-6LBS |
| 56033 | 20 GA (20/76) | 22 / 55,9 | 24 | 43 / 109,2 | 2 | 7.3 / 3,3 | 2.5-6LBS |



220 SLUG STAINLESS CAMO

Camouflage Mossy Oak Break-Up Country // AccuStock avec AccuFit // AccuTrigger
 // Canon Inox Rayé par Olivage // Rail Monobloc // Chargeur amovible //
 Longueur de Crosse = 32-35 cm



| REF. | CALIBRE | LONGUEUR DU CANON (IN/CM) | PAS DE RAYURES | LONGUEUR TOTALE (IN/CM) | CAPACITÉ DU CHARGEUR | POIDS (LB/KG) | RÉGLAGE DE L'ACCUTRIGGER |
|-------|---------------|---------------------------|----------------|-------------------------|----------------------|---------------|--------------------------|
| 56034 | 20 GA (20/76) | 22 / 55,9 | 24 | 43 / 109,2 | 2 | 7.4 / 3,4 | 2.5-6LBS |



220 THUMBHOLE

Crosse Boyds poids Plume à Trou de Pouce en Lamellé-Collé Gris // AccuTrigger //
 Rail Monobloc // Chargeur amovible // Canon Rayé par Olivage //
 Longueur de Crosse = 35 cm



| REF. | CALIBRE | LONGUEUR DU CANON (IN/CM) | PAS DE RAYURES | LONGUEUR TOTALE (IN/CM) | CAPACITÉ DU CHARGEUR | POIDS (LB/KG) | RÉGLAGE DE L'ACCUTRIGGER |
|---|---------------|---------------------------|----------------|-------------------------|----------------------|---------------|--------------------------|
| <i>MODÈLES EN ACIER AU CARBONE BRONZÉ</i> | | | | | | | |
| 56009 | 20 GA (20/76) | 22 / 55,9 | 24 | 43.5 / 110,5 | 2 | 7.8 / 3,5 | 2.5-6LBS |
| <i>MODÈLES EN ACIER INOX</i> | | | | | | | |
| 56010 | 20 GA (20/76) | 22 / 55,9 | 24 | 43.5 / 110,5 | 2 | 7.8 / 3,5 | 2.5-6LBS |



AXIS SÉRIES

SCANNEZ LE
CODE POUR EN
SAVOIR PLUS



Des armes de grande précision fabriquées par Savage aux USA! C'est ce que nous nous plaçons à penser de chacun des modèles de notre gamme AXIS. Un prix abordable, des performances et une précision qui se retrouvent dans toute la famille des armes AXIS. Elles sont fiables et précises. C'est le partenaire idéal de tout chasseur sur le terrain.



AXIS

Crosse Synthétique Noire // Canon Sporter finition Noir Mat // Chargeur amovible // Canon fileté pour la France //

Longueur de Crosse = 34 cm / Longueur de Crosse Compacte = 32 cm



| REF. | CALIBRE | LONGUEUR DU CANON (IN/CM) | PAS DE RAYURES | LONGUEUR TOTALE (IN/CM) | CAPACITÉ DU CHARGEUR | POIDS (LB/KG) |
|-------|---------------|---------------------------|----------------|-------------------------|----------------------|---------------|
| 55800 | 223 REM | 22 / 55,9 | 9 | 42.5 / 108,0 | 4 | 6.3 / 2,9 |
| 55801 | 22-250 REM | 22 / 55,9 | 12 | 42.5 / 108,0 | 4 | 6.3 / 2,9 |
| 55802 | 243 WIN | 22 / 55,9 | 9,25 | 42.5 / 108,0 | 4 | 6.3 / 2,9 |
| 55803 | 6.5 CREEDMOOR | 22 / 55,9 | 8 | 42.5 / 108,0 | 4 | 6.3 / 2,9 |
| 55804 | 7MM-08 REM | 22 / 55,9 | 9,5 | 42.5 / 108,0 | 4 | 6.3 / 2,9 |
| 55805 | 308 WIN | 22 / 55,9 | 10 | 42.5 / 108,0 | 4 | 6.3 / 2,9 |
| 55806 | 25-06 REM | 22 / 55,9 | 10 | 42.5 / 108,0 | 4 | 6.3 / 2,9 |
| 55807 | 270 WIN | 22 / 55,9 | 10 | 42.5 / 108,0 | 4 | 6.3 / 2,9 |
| 55808 | 30-06 SPFLD | 22 / 55,9 | 10 | 42.5 / 108,0 | 4 | 6.3 / 2,9 |

MODÈLES COMPACTS

| | | | | | | |
|-------|---------------|-----------|------|--------------|---|-----------|
| 55811 | 223 REM | 20 / 50,8 | 9 | 39.5 / 100,3 | 4 | 6.3 / 2,9 |
| 55812 | 243 WIN | 20 / 50,8 | 9,25 | 39.5 / 100,3 | 4 | 6.3 / 2,9 |
| 55813 | 7MM-08 REM | 20 / 50,8 | 9,5 | 39.5 / 100,3 | 4 | 6.3 / 2,9 |
| 55990 | 6.5 CREEDMOOR | 20 / 50,8 | 8 | 39.5 / 100,3 | 4 | 6.3 / 2,9 |

MODÈLES POUR GAUCHERS

| | | | | | | |
|-------|---------------|-----------|------|--------------|---|-----------|
| 55814 | 223 REM | 22 / 55,9 | 9 | 42.5 / 108,0 | 4 | 6.3 / 2,9 |
| 55815 | 22-250 REM | 22 / 55,9 | 12 | 42.5 / 108,0 | 4 | 6.3 / 2,9 |
| 55816 | 243 WIN | 22 / 55,9 | 9,25 | 42.5 / 108,0 | 4 | 6.3 / 2,9 |
| 55817 | 6.5 CREEDMOOR | 22 / 55,9 | 8 | 42.5 / 108,0 | 4 | 6.3 / 2,9 |
| 55818 | 7MM-08 REM | 22 / 55,9 | 9,5 | 42.5 / 108,0 | 4 | 6.3 / 2,9 |
| 55819 | 308 WIN | 22 / 55,9 | 10 | 42.5 / 108,0 | 4 | 6.3 / 2,9 |
| 55820 | 25-06 REM | 22 / 55,9 | 10 | 42.5 / 108,0 | 4 | 6.3 / 2,9 |
| 55821 | 270 WIN | 22 / 55,9 | 10 | 42.5 / 108,0 | 4 | 6.3 / 2,9 |
| 55822 | 30-06 SPFLD | 22 / 55,9 | 10 | 42.5 / 108,0 | 4 | 6.3 / 2,9 |

MODÈLES POUR GAUCHERS COMPACTS

| | | | | | | |
|-------|------------|-----------|------|--------------|---|-----------|
| 55809 | 243 WIN | 20 / 50,8 | 9,25 | 39.5 / 100,3 | 4 | 6.3 / 2,9 |
| 55810 | 7MM-08 REM | 20 / 50,8 | 9,5 | 39.5 / 100,3 | 4 | 6.3 / 2,9 |



Des éléments d'armes peuvent être adaptés aux spécificités du pays. Dans certains cas, ces spécifications peuvent exclure l'AccuTrigger™.

SPÉCIFICATIONS SUJETTES À MODIFICATIONS SANS PRÉAVIS.

25

AXIS SÉRIES



AXIS XP

Crosse Synthétique Noire // Canon Sporter finition Noir Mat // Lunette Weaver 3-9x40 montée et préréglée // Chargeur amovible // Canon fileté pour la France // Longueur de Crosse = 34 cm / Longueur de Crosse Compacte = 32 cm



| REF. | CALIBRE | LONGUEUR DU CANON (IN/CM) | PAS DE RAYURES | LONGUEUR TOTALE (IN/CM) | CAPACITÉ DU CHARGEUR | POIDS (LB/KG) |
|-------|---------------|---------------------------|----------------|-------------------------|----------------------|---------------|
| 55823 | 223 REM | 22 / 55,9 | 9 | 42.5 / 108,0 | 4 | 7.4 / 3,4 |
| 55824 | 22-250 REM | 22 / 55,9 | 12 | 42.5 / 108,0 | 4 | 7.4 / 3,4 |
| 55825 | 243 WIN | 22 / 55,9 | 9.25 | 42.5 / 108,0 | 4 | 7.4 / 3,4 |
| 55826 | 6.5 CREEDMOOR | 22 / 55,9 | 8 | 42.5 / 108,0 | 4 | 7.4 / 3,4 |
| 55827 | 7MM-08 REM | 22 / 55,9 | 9.5 | 42.5 / 108,0 | 4 | 7.4 / 3,4 |
| 55828 | 308 WIN | 22 / 55,9 | 10 | 42.5 / 108,0 | 4 | 7.4 / 3,4 |
| 55829 | 25-06 REM | 22 / 55,9 | 10 | 42.5 / 108,0 | 4 | 7.4 / 3,4 |
| 55830 | 270 WIN | 22 / 55,9 | 10 | 42.5 / 108,0 | 4 | 7.4 / 3,4 |
| 55831 | 30-06 SPFLD | 22 / 55,9 | 10 | 42.5 / 108,0 | 4 | 7.4 / 3,4 |

MODÈLES COMPACTS

| | | | | | | |
|-------|---------------|-----------|------|--------------|---|-----------|
| 55832 | 223 REM | 20 / 50,8 | 9 | 39.5 / 100,3 | 4 | 7.3 / 3,3 |
| 55833 | 243 WIN | 20 / 50,8 | 9.25 | 39.5 / 100,3 | 4 | 7.3 / 3,3 |
| 55834 | 7MM-08 REM | 20 / 50,8 | 9.5 | 39.5 / 100,3 | 4 | 7.3 / 3,3 |
| 55991 | 6.5 CREEDMOOR | 20 / 50,8 | 8 | 39.5 / 100,3 | 4 | 7.3 / 3,3 |



AXIS XP STAINLESS

Crosse Synthétique Noire // Canon Inox Profil Sporter // 3-9x40 Weaver Lunette Montée et Préréglée // Chargeur amovible // Canon fileté pour la France // Longueur de Crosse = 34 cm

| REF. | CALIBRE | LONGUEUR DU CANON (IN/CM) | PAS DE RAYURES | LONGUEUR TOTALE (IN/CM) | CAPACITÉ DU CHARGEUR | POIDS (LB/KG) |
|-------|---------------|---------------------------|----------------|-------------------------|----------------------|---------------|
| 55853 | 223 REM | 22 / 55,9 | 9 | 42.5 / 108,0 | 4 | 7.3 / 3,3 |
| 55854 | 22-250 REM | 22 / 55,9 | 12 | 42.5 / 108,0 | 4 | 7.3 / 3,3 |
| 55855 | 243 WIN | 22 / 55,9 | 9.25 | 42.5 / 108,0 | 4 | 7.3 / 3,3 |
| 55856 | 6.5 CREEDMOOR | 22 / 55,9 | 8 | 42.5 / 108,0 | 4 | 7.3 / 3,3 |
| 55857 | 7MM-08 REM | 22 / 55,9 | 9.5 | 42.5 / 108,0 | 4 | 7.3 / 3,3 |
| 55858 | 308 WIN | 22 / 55,9 | 10 | 42.5 / 108,0 | 4 | 7.3 / 3,3 |
| 55850 | 25-06 REM | 22 / 55,9 | 10 | 42.5 / 108,0 | 4 | 7.3 / 3,3 |
| 55851 | 270 WIN | 22 / 55,9 | 10 | 42.5 / 108,0 | 4 | 7.3 / 3,3 |
| 55852 | 30-06 SPFLD | 22 / 55,9 | 10 | 42.5 / 108,0 | 4 | 7.3 / 3,3 |



AXIS XP CAMO

Crosse Synthétique Noire // Canon Inox Profil Sporter // 3-9x40 Weaver Lunette Montée et Préréglée // Chargeur amovible // Canon fileté pour la France // Longueur de Crosse = 32 cm



| REF. | CALIBRE | LONGUEUR DU CANON (IN/CM) | PAS DE RAYURES | LONGUEUR TOTALE (IN/CM) | CAPACITÉ DU CHARGEUR | POIDS (LB/KG) |
|-------|---------------|---------------------------|----------------|-------------------------|----------------------|---------------|
| 55841 | 223 REM | 22 / 55,9 | 9 | 42.5 / 108,0 | 4 | 7.4 / 3,4 |
| 55842 | 22-250 REM | 22 / 55,9 | 12 | 42.5 / 108,0 | 4 | 7.4 / 3,4 |
| 55843 | 243 WIN | 22 / 55,9 | 9.25 | 42.5 / 108,0 | 4 | 7.4 / 3,4 |
| 55844 | 6.5 CREEDMOOR | 22 / 55,9 | 8 | 42.5 / 108,0 | 4 | 7.4 / 3,4 |
| 55845 | 7MM-08 REM | 22 / 55,9 | 9.5 | 42.5 / 108,0 | 4 | 7.4 / 3,4 |
| 55846 | 308 WIN | 22 / 55,9 | 10 | 42.5 / 108,0 | 4 | 7.4 / 3,4 |
| 55847 | 25-06 REM | 22 / 55,9 | 10 | 42.5 / 108,0 | 4 | 7.4 / 3,4 |
| 55848 | 270 WIN | 22 / 55,9 | 10 | 42.5 / 108,0 | 4 | 7.4 / 3,4 |
| 55849 | 30-06 SPFLD | 22 / 55,9 | 10 | 42.5 / 108,0 | 4 | 7.4 / 3,4 |

MODÈLES COMPACTS

| | | | | | | |
|-------|---------------|-----------|------|--------------|---|-----------|
| 55835 | 223 REM | 20 / 50,8 | 9 | 39.5 / 100,3 | 4 | 7.3 / 3,3 |
| 55836 | 243 WIN | 20 / 50,8 | 9.25 | 39.5 / 100,3 | 4 | 7.3 / 3,3 |
| 55837 | 7MM-08 REM | 20 / 50,8 | 9.5 | 39.5 / 100,3 | 4 | 7.3 / 3,3 |
| 55992 | 6.5 CREEDMOOR | 20 / 50,8 | 8 | 39.5 / 100,3 | 4 | 7.3 / 3,3 |

MODÈLES MUDDY GIRL

| | | | | | | |
|-------|---------------|-----------|------|--------------|---|-----------|
| 55838 | 223 REM | 20 / 50,8 | 9 | 39.5 / 100,3 | 4 | 7.3 / 3,3 |
| 55839 | 243 WIN | 20 / 50,8 | 9.25 | 39.5 / 100,3 | 4 | 7.3 / 3,3 |
| 55840 | 7MM-08 REM | 20 / 50,8 | 9.5 | 39.5 / 100,3 | 4 | 7.3 / 3,3 |
| 55993 | 6.5 CREEDMOOR | 20 / 50,8 | 8 | 39.5 / 100,3 | 4 | 7.3 / 3,3 |



AXIS II XP FDE

Crosse Synthétique Flat Dark Earth // AccuTrigger // Canon Acier au Carbone Bronzé Noir Mat Profil Sporter // Lunette Bushnell 3-9x40 montée et préréglée // Chargeur amovible // Canon fileté pour la France // Longueur de Crosse = 34 cm



| REF. | CALIBRE | LONGUEUR DU CANON (IN/CM) | PAS DE RAYURES | LONGUEUR TOTALE (IN/CM) | CAPACITÉ DU CHARGEUR | POIDS (LB/KG) | RÉGLAGE DE L'ACCUTRIGGER |
|-------|---------------|---------------------------|----------------|-------------------------|----------------------|---------------|--------------------------|
| 56121 | 308 WIN | 22/55,9 | 10 | 42.5/108,0 | 4 | 7.4/3,4 | 2.5-6LBS |
| 56122 | 6.5 CREEDMOOR | 22/55,9 | 8 | 42.5/108,0 | 4 | 7.4/3,4 | 2.5-6LBS |
| 56123 | 30-06 SPFLD | 22/55,9 | 10 | 42.5/108,0 | 4 | 7.4/3,4 | 2.5-6LBS |
| 56124 | 243 WIN | 22/55,9 | 9.25 | 42.5/108,0 | 4 | 7.4/3,4 | 2.5-6LBS |
| 56125 | 270 WIN | 22/55,9 | 10 | 42.5/108,0 | 4 | 7.4/3,4 | 2.5-6LBS |



AXIS II OVERWATCH

Crosse Synthétique de camouflage Mossy Oak Overwatch // AccuTrigger // Finition Gunsmoke Gris PVD // Canon type Sporter // Mécanisme et Canon Inox // Rail Monobloc 0 MOA // Chargeur amovible // Canon fileté pour la France // Longueur de Crosse = 34 cm



| REF. | CALIBRE | LONGUEUR DU CANON (IN/CM) | PAS DE RAYURES | LONGUEUR TOTALE (IN/CM) | CAPACITÉ DU CHARGEUR | POIDS (LB/KG) | RÉGLAGE DE L'ACCUTRIGGER |
|-------|---------------|---------------------------|----------------|-------------------------|----------------------|---------------|--------------------------|
| 56019 | 223 REM | 20/50,8 | 9 | 40.5/102,9 | 4 | 6.5/3,0 | 2.5-6LBS |
| 56020 | 22-250 REM | 20/50,8 | 12 | 40.5/102,9 | 4 | 6.5/3,0 | 2.5-6LBS |
| 56021 | 243 WIN | 20/50,8 | 9.25 | 40.5/102,9 | 4 | 6.5/3,0 | 2.5-6LBS |
| 56022 | 6.5 CREEDMOOR | 20/50,8 | 8 | 40.5/102,9 | 4 | 6.5/3,0 | 2.5-6LBS |
| 56023 | 7MM-08 REM | 20/50,8 | 9.5 | 40.5/102,9 | 4 | 6.5/3,0 | 2.5-6LBS |
| 56024 | 308 WIN | 20/50,8 | 10 | 40.5/102,9 | 4 | 6.5/3,0 | 2.5-6LBS |
| 56025 | 25-06 REM | 20/50,8 | 10 | 40.5/102,9 | 4 | 6.5/3,0 | 2.5-6LBS |
| 56026 | 270 WIN | 20/50,8 | 10 | 40.5/102,9 | 4 | 6.5/3,0 | 2.5-6LBS |
| 56028 | 30-06 SPFLD | 20/50,8 | 10 | 40.5/102,9 | 4 | 6.5/3,0 | 2.5-6LBS |



AXIS II

Crosse Synthétique Noire // AccuTrigger // Canon Acier au Carbone Bronzé Noir Mat Profil Sporter // Chargeur amovible // Canon fileté pour la France // Longueur de Crosse = 34 cm / Longueur de Crosse Compacte = 32 cm



| REF. | CALIBRE | LONGUEUR DU CANON (IN/CM) | PAS DE RAYURES | LONGUEUR TOTALE (IN/CM) | CAPACITÉ DU CHARGEUR | POIDS (LB/KG) | RÉGLAGE DE L'ACCUTRIGGER |
|-------|----------------|---------------------------|----------------|-------------------------|----------------------|---------------|--------------------------|
| 55951 | 223 REM | 22/55,9 | 9 | 42.5/108,0 | 4 | 6.3/2,9 | 2.5-6LBS |
| 55952 | 22-250 REM | 22/55,9 | 12 | 42.5/108,0 | 4 | 6.3/2,9 | 2.5-6LBS |
| 55953 | 243 WIN | 22/55,9 | 9.25 | 42.5/108,0 | 4 | 6.3/2,9 | 2.5-6LBS |
| 56203 | 6MM ARC | 22/55,9 | 7.5 | 42.5/108,0 | 3 | 6.3/2,9 | 2.5-6LBS |
| 55954 | 6.5 CREEDMOOR | 22/55,9 | 8 | 42.5/108,0 | 4 | 6.3/2,9 | 2.5-6LBS |
| 55955 | 7MM-08 REM | 22/55,9 | 9.5 | 42.5/108,0 | 4 | 6.3/2,9 | 2.5-6LBS |
| 55956 | 308 WIN | 22/55,9 | 10 | 42.5/108,0 | 4 | 6.3/2,9 | 2.5-6LBS |
| 55957 | 25-06 REM | 22/55,9 | 10 | 42.5/108,0 | 4 | 6.3/2,9 | 2.5-6LBS |
| 55958 | 270 WIN | 22/55,9 | 10 | 42.5/108,0 | 4 | 6.3/2,9 | 2.5-6LBS |
| 55959 | 30-06 SPFLD | 22/55,9 | 10 | 42.5/108,0 | 4 | 6.3/2,9 | 2.5-6LBS |
| 55960 | 280 ACKLEY IMP | 22/55,9 | 9.5R | 42.5/108,0 | 4 | 6.3/2,9 | 2.5-6LBS |

MODÈLES COMPACTS

| | | | | | | | |
|-------|---------------|---------|------|------------|---|---------|----------|
| 55961 | 223 REM | 20/50,8 | 9 | 39.5/100,3 | 4 | 6.3/2,9 | 2.5-6LBS |
| 55962 | 243 WIN | 20/50,8 | 9.25 | 39.5/100,3 | 4 | 6.3/2,9 | 2.5-6LBS |
| 55963 | 6.5 CREEDMOOR | 20/50,8 | 8 | 39.5/100,3 | 4 | 6.3/2,9 | 2.5-6LBS |
| 55964 | 7MM-08 REM | 20/50,8 | 9.5 | 39.5/100,3 | 4 | 6.3/2,9 | 2.5-6LBS |

MODÈLES POUR GAUCHERS

| | | | | | | | |
|-------|---------------|---------|------|------------|---|---------|----------|
| 56039 | 223 REM | 22/55,9 | 9 | 42.5/108,0 | 4 | 6.3/2,9 | 2.5-6LBS |
| 56040 | 22-250 REM | 22/55,9 | 12 | 42.5/108,0 | 4 | 6.3/2,9 | 2.5-6LBS |
| 56041 | 243 WIN | 22/55,9 | 9.25 | 42.5/108,0 | 4 | 6.3/2,9 | 2.5-6LBS |
| 56042 | 6.5 CREEDMOOR | 22/55,9 | 8 | 42.5/108,0 | 4 | 6.3/2,9 | 2.5-6LBS |
| 56043 | 7MM-08 REM | 22/55,9 | 9.5 | 42.5/108,0 | 4 | 6.3/2,9 | 2.5-6LBS |
| 56044 | 308 WIN | 22/55,9 | 10 | 42.5/108,0 | 4 | 6.3/2,9 | 2.5-6LBS |
| 56045 | 25-06 REM | 22/55,9 | 10 | 42.5/108,0 | 4 | 6.3/2,9 | 2.5-6LBS |
| 56046 | 270 WIN | 22/55,9 | 10 | 42.5/108,0 | 4 | 6.3/2,9 | 2.5-6LBS |
| 56047 | 30-06 SPFLD | 22/55,9 | 10 | 42.5/108,0 | 4 | 6.3/2,9 | 2.5-6LBS |

Des éléments d'armes peuvent être adaptés aux spécificités du pays. Dans certains cas, ces spécifications peuvent exclure l'AccuTrigger™.

SPÉCIFICATIONS SUJETTES À MODIFICATIONS SANS PRÉAVIS.



AXIS II XP

Crosse Synthétique Noire // AccuTrigger // Canon Acier au Carbone
 Profil Sporter // Lunette Bushnell 3-9x40 montée et préréglée //
 Chargeur amovible // Canon fileté pour la France //
 Longueur de Crosse = 34 cm / Longueur de Crosse Compacte = 32 cm



| REF. | CALIBRE | LONGUEUR DU CANON (IN/CM) | PAS DE RAYURES | LONGUEUR TOTALE (IN/CM) | CAPACITÉ DU CHARGEUR | POIDS (LB/KG) | RÉGLAGE DE L'ACCUTRIGGER |
|-------|---------------|---------------------------|----------------|-------------------------|----------------------|---------------|--------------------------|
| 55701 | 223 REM | 22/55,9 | 9 | 42.5/108,0 | 4 | 7.4/3,4 | 2.5-6LBS |
| 55702 | 22-250 REM | 22/55,9 | 12 | 42.5/108,0 | 4 | 7.4/3,4 | 2.5-6LBS |
| 55703 | 243 WIN | 22/55,9 | 9.25 | 42.5/108,0 | 4 | 7.4/3,4 | 2.5-6LBS |
| 55704 | 6.5 CREEDMOOR | 22/55,9 | 8 | 42.5/108,0 | 4 | 7.4/3,4 | 2.5-6LBS |
| 55705 | 7MM-08 REM | 22/55,9 | 9.5 | 42.5/108,0 | 4 | 7.4/3,4 | 2.5-6LBS |
| 55706 | 308 WIN | 22/55,9 | 10 | 42.5/108,0 | 4 | 7.4/3,4 | 2.5-6LBS |
| 55707 | 25-06 REM | 22/55,9 | 10 | 42.5/108,0 | 4 | 7.4/3,4 | 2.5-6LBS |
| 55708 | 270 WIN | 22/55,9 | 10 | 42.5/108,0 | 4 | 7.4/3,4 | 2.5-6LBS |
| 55709 | 30-06 SPFLD | 22/55,9 | 10 | 42.5/108,0 | 4 | 7.4/3,4 | 2.5-6LBS |

MODÈLES COMPACTS

| | | | | | | | |
|-------|---------------|---------|------|------------|---|---------|----------|
| 55710 | 243 WIN | 20/50,8 | 9.25 | 39.5/100,3 | 4 | 7.3/3,3 | 2.5-6LBS |
| 55994 | 6.5 CREEDMOOR | 20/50,8 | 8 | 39.5/100,3 | 4 | 7.3/3,3 | 2.5-6LBS |

MODÈLES EN ACIER INOX

| | | | | | | | |
|-------|---------------|---------|------|------------|---|---------|----------|
| 55712 | 223 REM | 22/55,9 | 9 | 42.5/108,0 | 4 | 7.3/3,3 | 2.5-6LBS |
| 55713 | 22-250 REM | 22/55,9 | 12 | 42.5/108,0 | 4 | 7.3/3,3 | 2.5-6LBS |
| 55714 | 243 WIN | 22/55,9 | 9.25 | 42.5/108,0 | 4 | 7.3/3,3 | 2.5-6LBS |
| 55715 | 6.5 CREEDMOOR | 22/55,9 | 8 | 42.5/108,0 | 4 | 7.3/3,3 | 2.5-6LBS |
| 55716 | 7MM-08 REM | 22/55,9 | 9.5 | 42.5/108,0 | 4 | 7.3/3,3 | 2.5-6LBS |
| 55717 | 308 WIN | 22/55,9 | 10 | 42.5/108,0 | 4 | 7.3/3,3 | 2.5-6LBS |
| 55718 | 25-06 REM | 22/55,9 | 10 | 42.5/108,0 | 4 | 7.3/3,3 | 2.5-6LBS |
| 55719 | 270 WIN | 22/55,9 | 10 | 42.5/108,0 | 4 | 7.3/3,3 | 2.5-6LBS |
| 55720 | 30-06 SPFLD | 22/55,9 | 10 | 42.5/108,0 | 4 | 7.3/3,3 | 2.5-6LBS |

MODÈLES MUDDY GIRL

| | | | | | | | |
|-------|---------------|---------|------|------------|---|---------|----------|
| 55711 | 243 WIN | 20/50,8 | 9.25 | 39.5/100,3 | 4 | 7.3/3,3 | 2.5-6LBS |
| 55995 | 6.5 CREEDMOOR | 20/50,8 | 8 | 39.5/100,3 | 4 | 7.3/3,3 | 2.5-6LBS |



AXIS II XP HARDWOOD

Crosse Boyds Bois // AccuTrigger // Canon Acier au Carbone Bronzé Noir Mat Profil
 Sporter // Lunette Bushnell 3-9x40 montée et préréglée // Chargeur amovible //
 Longueur de Crosse = 34 cm



| REF. | CALIBRE | LONGUEUR DU CANON (IN/CM) | PAS DE RAYURES | LONGUEUR TOTALE (IN/CM) | CAPACITÉ DU CHARGEUR | POIDS (LB/KG) | RÉGLAGE DE L'ACCUTRIGGER |
|-------|---------------|---------------------------|----------------|-------------------------|----------------------|---------------|--------------------------|
| 55515 | 223 REM | 22/55,9 | 9 | 43.9/111,4 | 4 | 8.1/3,7 | 2.5-6LBS |
| 55516 | 22-250 REM | 22/55,9 | 12 | 43.9/111,4 | 4 | 8.1/3,7 | 2.5-6LBS |
| 55517 | 243 WIN | 22/55,9 | 9.25 | 43.9/111,4 | 4 | 8.1/3,7 | 2.5-6LBS |
| 55518 | 6.5 CREEDMOOR | 22/55,9 | 8 | 43.9/111,4 | 4 | 8.1/3,7 | 2.5-6LBS |
| 55519 | 7MM-08 REM | 22/55,9 | 9.5 | 43.9/111,4 | 4 | 8.1/3,7 | 2.5-6LBS |
| 55520 | 308 WIN | 22/55,9 | 10 | 43.9/111,4 | 4 | 8.1/3,7 | 2.5-6LBS |
| 55521 | 25-06 REM | 22/55,9 | 10 | 43.9/111,4 | 4 | 8.1/3,7 | 2.5-6LBS |
| 55522 | 270 WIN | 22/55,9 | 10 | 43.9/111,4 | 4 | 8.1/3,7 | 2.5-6LBS |
| 55523 | 30-06 SPFLD | 22/55,9 | 10 | 43.9/111,4 | 4 | 8.1/3,7 | 2.5-6LBS |



AXIS II BLACKOUT

Crosse Boyds Bois // AccuTrigger // Canon Acier au Carbone Bronzé Noir Mat Profil
 Sporter // Lunette Bushnell 3-9x40 montée et préréglée // Chargeur amovible //
 Longueur de Crosse = 34 cm



| REF. | CALIBRE | LONGUEUR DU CANON (IN/CM) | PAS DE RAYURES | LONGUEUR TOTALE (IN/CM) | CAPACITÉ DU CHARGEUR | POIDS (LB/KG) | RÉGLAGE DE L'ACCUTRIGGER |
|-------|------------------|---------------------------|----------------|-------------------------|----------------------|---------------|--------------------------|
| 56018 | 300 AAC BLACKOUT | 16.1/41,0 | 8-5R | 36.8/93,4 | 4 | 6.6/3,0 | 2.5-6LBS |

LONG RANGE SÉRIES

SCANNEZ LE
CODE POUR EN
SAVOIR PLUS



Les Savage des séries Long Range sont fabriquées dans le but de vous offrir performance et efficacité. Chacune de ces armes est construite autour de la légendaire action du Modèle 110, la plus précise de tous les mécanismes d'usine. Nous avons incorporé toutes les technologies avancées que nous avons dans ces armes pour donner le meilleur aux tireurs. La conception modulaire de ces armes de tir à longue distance permet au tireur de personnaliser son arme selon ses besoins spécifiques en sélectionnant des accessoires parmi une gamme quasi infinie d'accessoires de rechange.



110 ELITE PRECISION

Mécanisme ajusté à la main // MDT ACC Aluminium Chassis // Crosse MDT compatible M-LOK // Poignée compatible AR-15 // AccuTrigger // Crosse à Hauteur de Busc et Longueur Ajustables // Rail ARCA // Boîtier de Culasse Target Inox Nitruré // Corps de Culasse Traité Nitrure de Titane // Poignée MDT // Rail Monobloc 20 MOA // Chargeur AICS // Frein de Bouche sur Canon 26" (5/8-24) et 223 REM (1/2-28). Cal. 300 WIN MAG, 300 PRC et 338 LAPUA sans Frein de Bouche // Longueur de Crosse = 34-37 cm



| REF. | CALIBRE | LONGUEUR DU CANON (IN/CM) | PAS DE RAYURES | LONGUEUR TOTALE (IN/CM) | CAP. CHARG. | POIDS (LB/KG) | RÉGLAGE DE L'ACCUTRIGGER |
|-------|---------------|---------------------------|----------------|-------------------------|-------------|---------------|--------------------------|
| 56073 | 223 REM | 26 / 66,0 | 7 | 43 / 109,2 | 10 | 12,6 / 5,7 | 1.5-4LBS |
| 56074 | 308 WIN | 26 / 66,0 | 10 | 43 / 109,2 | 10 | 12,6 / 5,7 | 1.5-4LBS |
| 56075 | 6.5 CREEDMOOR | 26 / 66,0 | 8 | 43 / 109,2 | 10 | 12,6 / 5,7 | 1.5-4LBS |
| 56076 | 6MM CREEDMOOR | 26 / 66,0 | 7.5-5R | 43 / 109,2 | 10 | 12,6 / 5,7 | 1.5-4LBS |
| 56077 | 300 WIN MAG | 30 / 76,2 | 9.3 | 49 / 126,4 | 5 | 15 / 6,8 | 1.5-4LBS |
| 56079 | 300 PRC | 30 / 76,2 | 8.5 | 49 / 126,4 | 5 | 15 / 6,8 | 1.5-4LBS |
| 56080 | 338 LAPUA | 30 / 76,2 | 9.3 | 49 / 126,4 | 5 | 15 / 6,8 | 1.5-4LBS |

MODÈLES POUR GAUCHERS

| REF. | CALIBRE | LONGUEUR DU CANON (IN/CM) | PAS DE RAYURES | LONGUEUR TOTALE (IN/CM) | CAP. CHARG. | POIDS (LB/KG) | RÉGLAGE DE L'ACCUTRIGGER |
|-------|---------------|---------------------------|----------------|-------------------------|-------------|---------------|--------------------------|
| 56150 | 223 REM | 26 / 66,0 | 7 | 43 / 109,2 | 10 | 12,6 / 5,7 | 1.5-4LBS |
| 56151 | 308 WIN | 26 / 66,0 | 10 | 43 / 109,2 | 10 | 12,6 / 5,7 | 1.5-4LBS |
| 56152 | 6.5 CREEDMOOR | 26 / 66,0 | 8 | 43 / 109,2 | 10 | 12,6 / 5,7 | 1.5-4LBS |
| 56153 | 6MM CREEDMOOR | 26 / 66,0 | 7.5-5R | 43 / 109,2 | 10 | 12,6 / 5,7 | 1.5-4LBS |
| 56154 | 300 WIN MAG | 30 / 76,2 | 10 | 49 / 126,4 | 5 | 15 / 6,8 | 1.5-4LBS |
| 56156 | 300 PRC | 30 / 76,2 | 8.5 | 49 / 126,4 | 5 | 15 / 6,8 | 1.5-4LBS |
| 56157 | 338 LAPUA | 30 / 76,2 | 9 | 49 / 126,4 | 5 | 15 / 6,8 | 1.5-4LBS |



110 PRECISION

MDT LSS XL Chassis avec FDE Cerakote // Crosse MDT compatible M-LOK // Poignée compatible AR-15 // AccuTrigger // Canon Lourd Fileté Acier au Carbone Bronzé Noir Mat (5/8-24) // Longueur de Crosse Ajustable // Hauteur du Busc Réglable // Rail Monobloc 20 MOA // Frein de Bouche // Chargeur AICS // Longueur de Crosse = 34-37 cm



| REF. | CALIBRE | LONGUEUR DU CANON (IN/CM) | PAS DE RAYURES | LONGUEUR TOTALE (IN/CM) | CAP. CHARG. | POIDS (LB/KG) | RÉGLAGE DE L'ACCUTRIGGER |
|-------|---------------|---------------------------|----------------|-------------------------|-------------|---------------|--------------------------|
| 56081 | 308 WIN | 20 / 50,8 | 10-5R | 38.5 / 97,8 | 10 | 8.9 / 4,0 | 1.5-4LBS |
| 56082 | 6.5 CREEDMOOR | 24 / 61,0 | 8-5R | 42.5 / 108,0 | 10 | 9.5 / 4,3 | 1.5-4LBS |
| 56083 | 300 WIN MAG | 24 / 61,0 | 9.3-5R | 43.6 / 110,8 | 5 | 11.3 / 5,1 | 1.5-4LBS |
| 56107 | 300 PRC | 24 / 61,0 | 8.5 | 43.6 / 110,8 | 5 | 11.1 / 5,0 | 1.5-4LBS |
| 56084 | 338 LAPUA | 24 / 61,0 | 9.3-5R | 43.6 / 110,8 | 5 | 11.1 / 5,0 | 1.5-4LBS |

MODÈLES POUR GAUCHERS

| REF. | CALIBRE | LONGUEUR DU CANON (IN/CM) | PAS DE RAYURES | LONGUEUR TOTALE (IN/CM) | CAP. CHARG. | POIDS (LB/KG) | RÉGLAGE DE L'ACCUTRIGGER |
|-------|---------------|---------------------------|----------------|-------------------------|-------------|---------------|--------------------------|
| 56144 | 308 WIN | 20 / 50,8 | 10-5R | 38.5 / 97,8 | 10 | 8.9 / 4,0 | 1.5-4LBS |
| 56145 | 6.5 CREEDMOOR | 24 / 61,0 | 8-5R | 42.5 / 108,0 | 10 | 9.5 / 4,3 | 1.5-4LBS |
| 56146 | 300 WIN MAG | 24 / 61,0 | 9.3-5R | 43.6 / 110,8 | 5 | 11.3 / 5,1 | 1.5-4LBS |
| 56148 | 300 PRC | 24 / 61,0 | 8.5 | 43.6 / 110,8 | 5 | 11.1 / 5,0 | 1.5-4LBS |
| 56147 | 338 LAPUA | 24 / 61,0 | 9.3-5R | 43.6 / 110,8 | 5 | 11.1 / 5,0 | 1.5-4LBS |

Des éléments d'armes peuvent être adaptés aux spécificités du pays. Dans certains cas, ces spécifications peuvent exclure l'AccuTrigger™.

SPÉCIFICATIONS SUJETTES À MODIFICATIONS SANS PRÉAVIS.



AXIS II PRECISION

MDT Chassis // Olive Drab Skin // Crosse MDT compatible M-LOK // Poignée compatible AR-15 // Canon Lourd Fileté en Acier au Carbone (5/8-24) // AccuTrigger // Longueur de Crosse Ajustable // Hauteur du Busc Réglable // Chargeur AICS // Rail Monobloc 20 MO // A

Longueur de Crosse = 34-37 cm; Filetage du Canon en Cal. 223 REM. : 1/2x28



| REF. | CALIBRE | LONGUEUR DU CANON (IN/CM) | PAS DE RAYURES | LONGUEUR TOTALE (IN/CM) | CAPACITÉ DU CHARGEUR | POIDS (LB/KG) | RÉGLAGE DE L'ACCUTRIGGER |
|-------|---------------|---------------------------|----------------|-------------------------|----------------------|---------------|--------------------------|
| 56067 | 223 REM | 22 / 55,9 | 7 | 42,5 / 108,0 | 10 | 9,9 / 4,5 | 2,5-6LBS |
| 56068 | 243 WIN | 22 / 55,9 | 9,25 | 42,5 / 108,0 | 10 | 9,9 / 4,5 | 2,5-6LBS |
| 56069 | 308 WIN | 22 / 55,9 | 10 | 42,5 / 108,0 | 10 | 9,9 / 4,5 | 2,5-6LBS |
| 56070 | 6.5 CREEDMOOR | 22 / 55,9 | 8 | 42,5 / 108,0 | 10 | 9,9 / 4,5 | 2,5-6LBS |
| 56071 | 30-06 SPFLD | 22 / 55,9 | 10 | 42,5 / 108,0 | 5 | 9,9 / 4,5 | 2,5-6LBS |
| 56072 | 270 WIN | 22 / 55,9 | 10 | 42,5 / 108,0 | 5 | 9,9 / 4,5 | 2,5-6LBS |



10 GRS

Crosse GRS Berserk Ajustable // AccuTrigger // Canon Lourd Fileté en Acier au Carbone Fluté (5/8-24) // Longueur de crosse et hauteur de busc réglables // Rail Monobloc 20 MOA // Chargeur AICS //

Longueur de Crosse = 34-37 cm



| REF. | CALIBRE | LONGUEUR DU CANON (IN/CM) | PAS DE RAYURES | LONGUEUR TOTALE (IN/CM) | CAPACITÉ DU CHARGEUR | POIDS (LB/KG) | RÉGLAGE DE L'ACCUTRIGGER |
|-------|---------------|---------------------------|----------------|-------------------------|----------------------|---------------|--------------------------|
| 55526 | 308 WIN | 20 / 50,8 | 10 | 40 / 101,6 | 10 | 8,9 / 4,0 | 1,5-6LBS |
| 55527 | 6.5 CREEDMOOR | 24 / 61,0 | 8 | 44 / 111,8 | 10 | 9,2 / 4,2 | 1,5-6LBS |
| 55528 | 6MM CREEDMOOR | 26 / 66,0 | 7,5-5R | 46 / 116,8 | 10 | 9,6 / 4,4 | 1,5-6LBS |
| 55771 | 6.5 PRC | 24 / 61,0 | 8 | 44 / 111,8 | 3 | 9,2 / 4,2 | 1,5-6LBS |



12 PALMA®

Crosse lamellée-collée // TARGET AccuTrigger // Canon Lourd Inox // Longueur de crosse et hauteur réglables // Mécanisme Savage Original // Monocoup //

Longueur de Crosse = 34 cm



| REF. | CALIBRE | LONGUEUR DU CANON (IN/CM) | PAS DE RAYURES | LONGUEUR TOTALE (IN/CM) | CAPACITÉ DU CHARGEUR | POIDS (LB/KG) | RÉGLAGE DE L'ACCUTRIGGER |
|-------|-----------|---------------------------|----------------|-------------------------|----------------------|---------------|--------------------------|
| 55349 | 308 PALMA | 30 / 76,2 | 13 | 49,8 / 126,4 | 1 | 11,5 / 5,2 | 60Z MIN. |



12 F/TR

Crosse lamellée-collée // TARGET AccuTrigger // Canon Lourd Inox // Mécanisme Savage Original // Monocoup // Longueur de Crosse = 34 cm



| REF. | CALIBRE | LONGUEUR DU CANON (IN/CM) | PAS DE RAYURES | LONGUEUR TOTALE (IN/CM) | CAPACITÉ DU CHARGEUR | POIDS (LB/KG) | RÉGLAGE DE L'ACCUTRIGGER |
|-------|---------|---------------------------|----------------|-------------------------|----------------------|---------------|--------------------------|
| 55078 | 223 REM | 30 / 76,2 | 7 | 50 / 127,0 | 1 | 12,7 / 5,8 | 60Z MIN. |
| 55350 | 308 WIN | 30 / 76,2 | 12 | 50 / 127,0 | 1 | 12,7 / 5,8 | 60Z MIN. |



12 F CLASS

Crosse lamellée-collée // TARGET AccuTrigger // Canon Lourd Inox // Mécanisme Savage Original // Monocoup // Longueur de Crosse = 34 cm



| REF. | CALIBRE | LONGUEUR DU CANON (IN/CM) | PAS DE RAYURES | LONGUEUR TOTALE (IN/CM) | CAPACITÉ DU CHARGEUR | POIDS (LB/KG) | RÉGLAGE DE L'ACCUTRIGGER |
|-------|-----------------|---------------------------|----------------|-------------------------|----------------------|---------------|--------------------------|
| 55088 | 6 NORMA BR | 30 / 76,2 | 8 | 50 / 127,0 | 1 | 13,3 / 6,0 | 60Z MIN. |
| 55351 | 6.5 X 284 NORMA | 30 / 76,2 | 8 | 50 / 127,0 | 1 | 13,3 / 6,0 | 60Z MIN. |



12 BENCHREST

Crosse lamellée-collée // TARGET AccuTrigger // Canon Lourd Inox // Fenêtre d'Alimentation/Éjection à Droite ou à Gauche // Éjection à Droite ou à Gauche // Mécanisme Savage Original // Monocoup // Longueur de Crosse = 34 cm



| REF. | CALIBRE | LONGUEUR DU CANON (IN/CM) | PAS DE RAYURES | LONGUEUR TOTALE (IN/CM) | CAPACITÉ DU CHARGEUR | POIDS (LB/KG) | RÉGLAGE DE L'ACCUTRIGGER |
|-------|------------|---------------------------|----------------|-------------------------|----------------------|---------------|--------------------------|
| 55352 | 6 NORMA BR | 29 / 73,7 | 8 | 49 / 124,5 | 1 | 12.8 / 5,8 | 60Z MIN. |
| 55091 | 308 WIN | 29 / 73,7 | 12 | 49 / 124,5 | 1 | 12.8 / 5,8 | 60Z MIN. |



112 MAGNUM TARGET

Crosse lamellée-collée // TARGET AccuTrigger // Canon Lourd en Acier au Carbone // Mécanisme Savage Original // Monocoup // Frein de Bouche (5/8-24) // Longueur de Crosse = 34 cm



| REF. | CALIBRE | LONGUEUR DU CANON (IN/CM) | PAS DE RAYURES | LONGUEUR TOTALE (IN/CM) | CAPACITÉ DU CHARGEUR | POIDS (LB/KG) | RÉGLAGE DE L'ACCUTRIGGER |
|-------|-----------|---------------------------|----------------|-------------------------|----------------------|---------------|--------------------------|
| 55356 | 338 LAPUA | 26 / 66,0 | 9 | 49.8 / 126,4 | 1 | 12.1 / 5,5 | 60Z MIN. |



12 LONG RANGE PRECISION

Crosse HS Precision // TARGET AccuTrigger // Canon Lourd en Acier au Carbone // Mécanisme Savage Original // Chargeur amovible // Longueur de Crosse = 35 cm



| REF. | CALIBRE | LONGUEUR DU CANON (IN/CM) | PAS DE RAYURES | LONGUEUR TOTALE (IN/CM) | CAPACITÉ DU CHARGEUR | POIDS (LB/KG) | RÉGLAGE DE L'ACCUTRIGGER |
|-------|---------------|---------------------------|----------------|-------------------------|----------------------|---------------|--------------------------|
| 55353 | 243 WIN | 26 / 66,0 | 9.25 | 46.3 / 117,5 | 4 | 11 / 5,0 | 60Z MIN. |
| 55354 | 6.5 CREEDMOOR | 26 / 66,0 | 8 | 46.3 / 117,5 | 4 | 11 / 5,0 | 60Z MIN. |

MÉCANISMES TARGET



LES MÉCANISMES TARGET INCLUENT:

Acier inox mat // Culasse Complète // Écrou de Montage du Canon // Sous-Garde et Tenon de Recul // TARGET AccuTrigger



Ces mécanismes sont disponibles avec tête de culasse standard (diamètre de .473 pour le .308 Win, 6.5 Creedmoor, etc.) ou tête de culasse de diamètre .378 pour le 223 Rem, .300 Blackout, etc.

| REF. | TÊTE DE CULASSE | FENÊTRE D'ÉJECTION | CAPACITÉ DU CHARGEUR |
|-------|-----------------|--------------------|----------------------|
| 18182 | STANDARD | GAUCHE | 1 |
| 18185 | 223 REM | DROITE | 1 |
| 18184 | STANDARD | DROITE | 1 |
| 18636 | 223 REM | AMBIEXTRE | 1 |
| 18637 | STANDARD | AMBIEXTRE | 1 |

Des éléments d'armes peuvent être adaptés aux spécificités du pays. Dans certains cas, ces spécifications peuvent exclure l'AccuTrigger™.

SPÉCIFICATIONS SUJETTES À MODIFICATIONS SANS PRÉAVIS.

VARMINT SÉRIES

SCANNEZ LE
CODE POUR EN
SAVOIR PLUS



Les séries Savage Varmint sèment la terreur parmi les nuisibles. Avec sa détente révolutionnaire AccuTrigger, son canon flottant rayé par olivage, la Savage Varmint vous offre la précision optimum nécessaire pour des tirs à grande distances sur tout type de terrain. Une longue distance de tir et des vents capricieux ne sauveront pas les nuisibles qui s'attardent dans le réticule de votre lunette.



12 BVSS

Crosse Bois Lamellé-Collé // AccuTrigger // Canon Lourd Inox Fluté // Chargeur interne // Longueur de Crosse = 34 cm



| REF. | CALIBRE | LONGUEUR DU CANON (IN/CM) | PAS DE RAYURES | LONGUEUR TOTALE (IN/CM) | CAPACITÉ DU CHARGEUR | POIDS (LB/KG) | RÉGLAGE DE L'ACCUTRIGGER |
|-------|------------|---------------------------|----------------|-------------------------|----------------------|---------------|--------------------------|
| 55366 | 223 REM | 26 / 66,0 | 9 | 46.3 / 117,5 | 4 | 10 / 4,5 | 1.5-6LBS |
| 55367 | 22-250 REM | 26 / 66,0 | 12 | 46.3 / 117,5 | 4 | 10 / 4,5 | 1.5-6LBS |
| 55092 | 308 WIN | 26 / 66,0 | 10 | 46.3 / 117,5 | 4 | 10 / 4,5 | 1.5-6LBS |



12 VARMINTER LOW PROFILE

Crosse Bois Lamellé-Collé // AccuTrigger // Canon Lourd Inox // Devant Queue de Castor Poids Léger // Chargeur amovible // Longueur de Crosse = 35 cm



| REF. | CALIBRE | LONGUEUR DU CANON (IN/CM) | PAS DE RAYURES | LONGUEUR TOTALE (IN/CM) | CAPACITÉ DU CHARGEUR | POIDS (LB/KG) | RÉGLAGE DE L'ACCUTRIGGER |
|-------|------------|---------------------------|----------------|-------------------------|----------------------|---------------|--------------------------|
| 55029 | 223 REM | 26 / 66,0 | 9 | 46.3 / 117,5 | 4 | 10 / 4,5 | 1.5-6LBS |
| 55093 | 223 REM | 26 / 66,0 | 7 | 46.3 / 117,5 | 4 | 10 / 4,5 | 1.5-6LBS |
| 55066 | 204 RUGER | 26 / 66,0 | 12 | 46.3 / 117,5 | 4 | 10 / 4,5 | 1.5-6LBS |
| 55363 | 22-250 REM | 26 / 66,0 | 12 | 46.3 / 117,5 | 4 | 10 / 4,5 | 1.5-6LBS |
| 55079 | 22-250 REM | 26 / 66,0 | 9 | 46.3 / 117,5 | 4 | 10 / 4,5 | 1.5-6LBS |
| 55364 | 243 WIN | 26 / 66,0 | 9.25 | 46.3 / 117,5 | 4 | 10 / 4,5 | 1.5-6LBS |
| 55094 | 308 WIN | 26 / 66,0 | 10 | 46.3 / 117,5 | 4 | 10 / 4,5 | 1.5-6LBS |



12 BTCSS

Crosse Bois Lamellé-Collé // Crosse à Trou de Pouce // AccuTrigger // Canon Lourd Inox Fluté // Chargeur amovible // Longueur de Crosse = 34 cm



| REF. | CALIBRE | LONGUEUR DU CANON (IN/CM) | PAS DE RAYURES | LONGUEUR TOTALE (IN/CM) | CAPACITÉ DU CHARGEUR | POIDS (LB/KG) | RÉGLAGE DE L'ACCUTRIGGER |
|-------|------------|---------------------------|----------------|-------------------------|----------------------|---------------|--------------------------|
| 55360 | 223 REM | 26 / 66,0 | 9 | 46.3 / 117,5 | 4 | 10 / 4,5 | 1.5-6LBS |
| 55361 | 204 RUGER | 26 / 66,0 | 12 | 46.3 / 117,5 | 4 | 10 / 4,5 | 1.5-6LBS |
| 55362 | 22-250 REM | 26 / 66,0 | 12 | 46.3 / 117,5 | 4 | 10 / 4,5 | 1.5-6LBS |



12 LONG RANGE PRECISION VARMINTER

Crosse HS Precision // TARGET AccuTrigger // Canon Lourd Inox Fluté // Levier de Culasse à Droite et Fenêtre d'Alimentation/Éjection à Gauche // Monocoup // Longueur de Crosse = 35 cm



| REF. | CALIBRE | LONGUEUR DU CANON (IN/CM) | PAS DE RAYURES | LONGUEUR TOTALE (IN/CM) | CAPACITÉ DU CHARGEUR | POIDS (LB/KG) | RÉGLAGE DE L'ACCUTRIGGER |
|-------|------------|---------------------------|----------------|-------------------------|----------------------|---------------|--------------------------|
| 55046 | 223 REM | 26 / 66,0 | 9 | 46.3 / 117,5 | 1 | 11 / 5,0 | 60Z MIN. |
| 55041 | 223 REM | 26 / 66,0 | 7 | 46.3 / 117,5 | 1 | 11 / 5,0 | 60Z MIN. |
| 55357 | 204 RUGER | 26 / 66,0 | 12 | 46.3 / 117,5 | 1 | 11 / 5,0 | 60Z MIN. |
| 55358 | 22-250 REM | 26 / 66,0 | 12 | 46.3 / 117,5 | 1 | 11 / 5,0 | 60Z MIN. |
| 55359 | 22-250 REM | 26 / 66,0 | 9 | 46.3 / 117,5 | 1 | 11 / 5,0 | 60Z MIN. |
| 55085 | 6 NORMA BR | 26 / 66,0 | 8 | 46.3 / 117,5 | 1 | 11 / 5,0 | 60Z MIN. |



25 LIGHTWEIGHT VARMINTER

Crosse Bois Lamellé-Collé // AccuTrigger // Rotation de la Culasse: 60 Degrés //
Chargeur amovible // Longueur de Crosse = 34 cm



| REF. | CALIBRE | LONGUEUR DU CANON (IN/CM) | PAS DE RAYURES | LONGUEUR TOTALE (IN/CM) | CAPACITÉ DU CHARGEUR | POIDS (LB/KG) | RÉGLAGE DE L'ACCUTRIGGER |
|-------|-----------|------------------------------|-------------------|----------------------------|-------------------------|------------------|-----------------------------|
| 55371 | 17 HORNET | 24 / 61,0 | 9 | 43.8 / 111,1 | 4 | 8.3 / 3,8 | 2.5-6LBS |
| 55084 | 22 HORNET | 24 / 61,0 | 14 | 43.8 / 111,1 | 4 | 8.3 / 3,8 | 2.5-6LBS |
| 55372 | 223 REM | 24 / 61,0 | 9 | 43.8 / 111,1 | 4 | 8.3 / 3,8 | 2.5-6LBS |
| 55373 | 204 RUGER | 24 / 61,0 | 12 | 43.8 / 111,1 | 4 | 8.3 / 3,8 | 2.5-6LBS |



25 LIGHTWEIGHT VARMINTER THUMBHOLE

Crosse Bois Lamellé-Collé à Trou de Pouce // AccuTrigger // Rotation de la Culasse:
60 Degrés // Chargeur amovible // Longueur de Crosse = 34 cm



| REF. | CALIBRE | LONGUEUR DU CANON (IN/CM) | PAS DE RAYURES | LONGUEUR TOTALE (IN/CM) | CAPACITÉ DU CHARGEUR | POIDS (LB/KG) | RÉGLAGE DE L'ACCUTRIGGER |
|-------|-----------|------------------------------|-------------------|----------------------------|-------------------------|------------------|-----------------------------|
| 55374 | 17 HORNET | 24 / 61,0 | 9 | 43.8 / 111,1 | 4 | 8.3 / 3,8 | 2.5-6LBS |
| 55375 | 22 HORNET | 24 / 61,0 | 14 | 43.8 / 111,1 | 4 | 8.3 / 3,8 | 2.5-6LBS |
| 55376 | 222 REM | 24 / 61,0 | 14 | 43.8 / 111,1 | 4 | 8.3 / 3,8 | 2.5-6LBS |
| 55377 | 223 REM | 24 / 61,0 | 9 | 43.8 / 111,1 | 4 | 8.3 / 3,8 | 2.5-6LBS |
| 55378 | 204 RUGER | 24 / 61,0 | 12 | 43.8 / 111,1 | 4 | 8.3 / 3,8 | 2.5-6LBS |



25 WALKING VARMINTER

Crosse Synthétique Noire // AccuTrigger // Rotation de la Culasse: 60 Degrés //
Chargeur amovible // Longueur de Crosse = 34 cm



| REF. | CALIBRE | LONGUEUR DU CANON (IN/CM) | PAS DE RAYURES | LONGUEUR TOTALE (IN/CM) | CAPACITÉ DU CHARGEUR | POIDS (LB/KG) | RÉGLAGE DE L'ACCUTRIGGER |
|-------|-----------|------------------------------|-------------------|----------------------------|-------------------------|------------------|-----------------------------|
| 55379 | 17 HORNET | 22 / 55,9 | 9 | 41.8 / 106,1 | 4 | 6.9 / 3,1 | 2.5-6LBS |
| 55380 | 22 HORNET | 22 / 55,9 | 14 | 41.8 / 106,1 | 4 | 6.9 / 3,1 | 2.5-6LBS |
| 55381 | 222 REM | 22 / 55,9 | 14 | 41.8 / 106,1 | 4 | 6.9 / 3,1 | 2.5-6LBS |
| 55382 | 223 REM | 22 / 55,9 | 9 | 41.8 / 106,1 | 4 | 6.9 / 3,1 | 2.5-6LBS |
| 55383 | 204 RUGER | 22 / 55,9 | 12 | 41.8 / 106,1 | 4 | 6.9 / 3,1 | 2.5-6LBS |



25 WALKING VARMINTER CAMO

Crosse Synthétique camouflage Realtree Max 1 // AccuTrigger // Rotation de la
Culasse: 60 Degrés // Chargeur amovible // Longueur de Crosse = 34 cm



| REF. | CALIBRE | LONGUEUR DU CANON (IN/CM) | PAS DE RAYURES | LONGUEUR TOTALE (IN/CM) | CAPACITÉ DU CHARGEUR | POIDS (LB/KG) | RÉGLAGE DE L'ACCUTRIGGER |
|-------|-----------|------------------------------|-------------------|----------------------------|-------------------------|------------------|-----------------------------|
| 55384 | 17 HORNET | 22 / 55,9 | 9 | 41.8 / 106,1 | 4 | 6.9 / 3,1 | 2.5-6LBS |
| 55385 | 22 HORNET | 22 / 55,9 | 14 | 41.8 / 106,1 | 4 | 6.9 / 3,1 | 2.5-6LBS |
| 55386 | 223 REM | 22 / 55,9 | 9 | 41.8 / 106,1 | 4 | 6.9 / 3,1 | 2.5-6LBS |

A SÉRIES

SCANNEZ LE
CODE POUR EN
SAVOIR PLUS



Savage Arms continue sa poursuite de l'innovation avec les séries A, le premier système semi-automatique à hautes performances conçu pour des cartouches magnum à percussion annulaire avec son système à culasse non calée. Vous n'avez jamais à ce jour pu tirer avec une telle arme semi-automatique. Sa détente AccuTrigger™ et d'autres dispositifs qui augmentent la précision de l'arme sont présents sur tous les modèles des séries A. Ils redéfinissent les concepts de précision et de vitesse.

NOUVEAU



A22 PRECISION LITE

Châssis Monobloc MDT Usiné dans un Bloc Aluminium // AccuTrigger // Canon Inox enrobé de Fibre de Carbone, Rayé par Olivage // Longueur de Crosse Ajustable // Hauteur du Busc Ajustable // Rail Monobloc // Levier de Chargement Sur dimensionné // Chargeur Rotatif // Longueur de Crosse = 34-36 cm

| REF. | CALIBRE | LONGUEUR DU CANON (IN/CM) | PAS DE RAYURES | LONGUEUR TOTALE (IN/CM) | CAPACITÉ DU CHARGEUR | POIDS (LB/KG) | RÉGLAGE DE L'ACCUTRIGGER |
|-------|---------|---------------------------|----------------|-------------------------|----------------------|---------------|--------------------------|
| 47256 | 22 LR | 18 / 45,7 | 16 | 37.3 / 94,6 | 10 | 6.7 / 3,0 | 3-5LBS |



A17 OVERWATCH

Crosse Synthétique camouflage Mossy Oak Overwatch // AccuTrigger // Canon Lourd en Acier au Carbone // Chargeur Rotatif // Longueur de Crosse = 34 cm



| REF. | CALIBRE | LONGUEUR DU CANON (IN/CM) | PAS DE RAYURES | LONGUEUR TOTALE (IN/CM) | CAPACITÉ DU CHARGEUR | POIDS (LB/KG) | RÉGLAGE DE L'ACCUTRIGGER |
|-------|---------|---------------------------|----------------|-------------------------|----------------------|---------------|--------------------------|
| 56050 | 17 HMR | 22 / 55,9 | 9 | 42 / 106,7 | 10 | 5.8 / 2,6 | 3-5LBS |



A22 FV-SR OVERWATCH

Crosse Synthétique camouflage Mossy Oak Overwatch // AccuTrigger // Canon Lourd Acier au Carbone Bronzé Noir Mat // Rail Monobloc 0 MOA // Chargeur Rotatif // Canon Fileté 1/2x28 // Longueur de Crosse = 34 cm



| REF. | CALIBRE | LONGUEUR DU CANON (IN/CM) | PAS DE RAYURES | LONGUEUR TOTALE (IN/CM) | CAPACITÉ DU CHARGEUR | POIDS (LB/KG) | RÉGLAGE DE L'ACCUTRIGGER |
|-------|---------|---------------------------|----------------|-------------------------|----------------------|---------------|--------------------------|
| 47240 | 22 LR | 16.5 / 41,9 | 16 | 35.5 / 90,2 | 10 | 5.3 / 2,4 | 3-5LBS |



A22 FV-SR

Crosse Synthétique Noire // AccuTrigger // Canon Lourd Acier au Carbone Bronzé Noir Mat // Rail Monobloc 0 MOA // Chargeur Rotatif // Canon Fileté 1/2x28 // Longueur de Crosse = 34 cm



| REF. | CALIBRE | LONGUEUR DU CANON (IN/CM) | PAS DE RAYURES | LONGUEUR TOTALE (IN/CM) | CAPACITÉ DU CHARGEUR | POIDS (LB/KG) | RÉGLAGE DE L'ACCUTRIGGER |
|-------|---------|---------------------------|----------------|-------------------------|----------------------|---------------|--------------------------|
| 47241 | 22 LR | 16.5 / 41,9 | 16 | 35.5 / 90,2 | 10 | 5.3 / 2,4 | 3-5LBS |



A22 PRECISION

Chassis Monobloc MDT usiné dans un Bloc d'Aluminium // AccuTrigger // Canon Lourd Fileté en Acier au Carbone // Longueur de Crosse Ajustable // Hauteur du Busc Réglable // Rail Monobloc // Levier de Chargement Surdimensionné // Chargeur Rotatif // Canon Fileté 1/2x28 // Longueur de Crosse = 34-36 cm



| REF. | CALIBRE | LONGUEUR DU CANON (IN/CM) | PAS DE RAYURES | LONGUEUR TOTALE (IN/CM) | CAPACITÉ DU CHARGEUR | POIDS (LB/KG) | RÉGLAGE DE L'ACCUTRIGGER |
|-------|---------|---------------------------|----------------|-------------------------|----------------------|---------------|--------------------------|
| 47248 | 22 LR | 18 / 45,7 | 16 | 37,3 / 94,6 | 10 | 7,3 / 3,3 | 3-5LBS |



A SERIES MAGNUM

Crosse Synthétique Noire // AccuTrigger // Canon Acier au Carbone Profil Sporter // Chargeur Rotatif // Longueur de Crosse = 34 cm



| REF. | CALIBRE | LONGUEUR DU CANON (IN/CM) | PAS DE RAYURES | LONGUEUR TOTALE (IN/CM) | CAPACITÉ DU CHARGEUR | POIDS (LB/KG) | RÉGLAGE DE L'ACCUTRIGGER |
|-------|---------|---------------------------|----------------|-------------------------|----------------------|---------------|--------------------------|
| 55529 | 17 HMR | 22 / 55,9 | 9 | 41,5 / 105,4 | 10 | 5,6 / 2,5 | 3-5LBS |
| 47700 | 17 HM2 | 20 / 50,8 | 9 | 39,5 / 100,3 | 10 | 5,7 / 2,6 | 3-5LBS |
| 55530 | 22 WMR | 22 / 55,9 | 16 | 41,5 / 105,4 | 10 | 5,6 / 2,5 | 3-5LBS |



A SERIES TARGET THUMBHOLE

Crosse Boyds lamellé-Collé Grise à Trou de Pouce // AccuTrigger // Canon Lourd Fluté en Acier au Carbone // Chargeur Rotatif // Longueur de Crosse = 34 cm



| REF. | CALIBRE | LONGUEUR DU CANON (IN/CM) | PAS DE RAYURES | LONGUEUR TOTALE (IN/CM) | CAPACITÉ DU CHARGEUR | POIDS (LB/KG) | RÉGLAGE DE L'ACCUTRIGGER |
|-------|---------|---------------------------|----------------|-------------------------|----------------------|---------------|--------------------------|
| 55534 | 17 HMR | 22 / 55,9 | 9 | 41,5 / 105,4 | 10 | 7,1 / 3,2 | 3-5LBS |
| 47215 | 22 LR | 22 / 55,9 | 16 | 41,5 / 105,4 | 10 | 7,1 / 3,2 | 3-5LBS |
| 55726 | 22 WMR | 22 / 55,9 | 16 | 41,5 / 105,4 | 10 | 7,1 / 3,2 | 3-5LBS |



A SERIES PRO VARMINT

Crosse Boyds Bois Noire ProVarmint // AccuTrigger // Canon Lourd Fluté en Acier au Carbone // Rail Monobloc 0 MOA // Chargeur Rotatif // Fileté (1/2-28 seulement en 22LR) // Longueur de Crosse = 34 cm



| REF. | CALIBRE | LONGUEUR DU CANON (IN/CM) | PAS DE RAYURES | LONGUEUR TOTALE (IN/CM) | CAPACITÉ DU CHARGEUR | POIDS (LB/KG) | RÉGLAGE DE L'ACCUTRIGGER |
|-------|---------|---------------------------|----------------|-------------------------|----------------------|---------------|--------------------------|
| 47217 | 22 LR | 22 / 55,9 | 16 | 41,5 / 105,4 | 10 | 7,1 / 3,2 | 3-5LBS |
| 55727 | 22 WMR | 22 / 55,9 | 16 | 41,5 / 105,4 | 10 | 7,1 / 3,2 | 3-5LBS |
| 55728 | 17 HMR | 22 / 55,9 | 9 | 41,5 / 105,4 | 10 | 7,4 / 3,4 | 3-5LBS |



A17 HEAVY BARREL

Crosse Synthétique Noire // AccuTrigger // Canon Lourd en Acier au Carbone // Chargeur Rotatif // Longueur de Crosse = 35 cm



| REF. | CALIBRE | LONGUEUR DU CANON (IN/CM) | PAS DE RAYURES | LONGUEUR TOTALE (IN/CM) | CAPACITÉ DU CHARGEUR | POIDS (LB/KG) | RÉGLAGE DE L'ACCUTRIGGER |
|-------|---------|---------------------------|----------------|-------------------------|----------------------|---------------|--------------------------|
| 55532 | 17 HMR | 22 / 55,9 | 9 | 42 / 106,7 | 10 | 5,8 / 2,6 | 3-5LBS |

Des éléments d'armes peuvent être adaptés aux spécificités du pays. Dans certains cas, ces spécifications peuvent exclure l'AccuTrigger™.

SPÉCIFICATIONS SUJETTES À MODIFICATIONS SANS PRÉAVIS.



| REF. | CALIBRE | LONGUEUR DU CANON (IN/CM) | PAS DE RAYURES | LONGUEUR TOTALE (IN/CM) | CAPACITÉ DU CHARGEUR | POIDS (LB/KG) | RÉGLAGE DE L'ACCUTRIGGER |
|-------|---------|---------------------------|----------------|-------------------------|----------------------|---------------|--------------------------|
| 55533 | 17 HMR | 22 / 55,9 | 9 | 41.5 / 105,4 | 10 | 5.6 / 2,5 | 3-5LBS |

A17 SPORTER

Crosse Boyds Sporter Lamellé-Collé Grise // AccuTrigger // Canon Acier au Carbone Profil Sporter // Chargeur Rotatif // Longueur de Crosse = 35 cm



| REF. | CALIBRE | LONGUEUR DU CANON (IN/CM) | PAS DE RAYURES | LONGUEUR TOTALE (IN/CM) | CAPACITÉ DU CHARGEUR | POIDS (LB/KG) | RÉGLAGE DE L'ACCUTRIGGER |
|-------|---------|---------------------------|----------------|-------------------------|----------------------|---------------|--------------------------|
| 55531 | 17 HMR | 22 / 55,9 | 9 | 41.5 / 105,4 | 10 | 6.8 / 3,1 | 3-5LBS |

A17 TARGET SPORTER

Crosse Boyds Sporter Lamellé-Collé Grise // AccuTrigger // Canon en Acier au Carbone // Chargeur Rotatif // Longueur de Crosse = 34 cm



| REF. | CALIBRE | LONGUEUR DU CANON (IN/CM) | PAS DE RAYURES | LONGUEUR TOTALE (IN/CM) | CAPACITÉ DU CHARGEUR | POIDS (LB/KG) | RÉGLAGE DE L'ACCUTRIGGER |
|-------|---------|---------------------------|----------------|-------------------------|----------------------|---------------|--------------------------|
| 47249 | 22 LR | 18 / 45,7 | 16 | 37 / 94,0 | 10 | 6.6 / 3,0 | 3-5LBS |

A22 BNS-SR

Crosse Timber Lamellé-Collé // AccuTrigger // Canon Acier au Carbone Profil Sporter // Fileté (1/2-28) // Chargeur Rotatif // Longueur de Crosse = 35 cm



| REF. | CALIBRE | LONGUEUR DU CANON (IN/CM) | PAS DE RAYURES | LONGUEUR TOTALE (IN/CM) | CAPACITÉ DU CHARGEUR | POIDS (LB/KG) | RÉGLAGE DE L'ACCUTRIGGER |
|-------|---------|---------------------------|----------------|-------------------------|----------------------|---------------|--------------------------|
| 47200 | 22 LR | 22 / 55,9 | 16 | 41 / 104,1 | 10 | 5.6 / 2,5 | 3-5LBS |

A22

Crosse Synthétique Noire // AccuTrigger // Canon Acier au Carbone Profil Sporter // Chargeur Rotatif // Longueur de Crosse = 34 cm



| REF. | CALIBRE | LONGUEUR DU CANON (IN/CM) | PAS DE RAYURES | LONGUEUR TOTALE (IN/CM) | CAPACITÉ DU CHARGEUR | POIDS (LB/KG) | RÉGLAGE DE L'ACCUTRIGGER |
|-------|---------|---------------------------|----------------|-------------------------|----------------------|---------------|--------------------------|
| 47216 | 22 LR | 22 / 55,9 | 16 | 41 / 104,1 | 10 | 5.6 / 2,5 | 3-5LBS |

A22 FSS

Crosse Synthétique Noire // AccuTrigger // Canon Inox Profil Sporter // Chargeur Rotatif // Longueur de Crosse = 34 cm



MODÈLE 64

SÉRIES

SCANNEZ LE
CODE POUR EN
SAVOIR PLUS



Que ce soit pour le tir de loisir au stand ou la chasse aux nuisibles dans les bois, les carabines Savage semi-automatiques à percussion annulaires sont un choix parfait (en fonction de la législation en vigueur dans votre pays). Quels que soient le calibre et la configuration que vous choisirez, il y a une chose que toutes nos carabines semi-automatiques ont en commun : la précision.

NOUVEAU



64 PRECISION

Crosse Nylon Renforcée Fibre de Verre // Crosse MDT - Compatible M-LOK // Poignée Compatible AR-15 // Canon et Boitier de Culasse en Acier au Carbone Noir Mat // Canon Fileté (1/2-28) // Rail Picatinny Monobloc // Chargeur Amovible 10 Coups (Chargeur 20-coups en Option)



64 F TAKEDOWN

Canon Acier au Carbone Profil Sporter // Modèle Semi-Automatique Démontable // Visée Ouverte // Chargeur amovible // Sac de transport Bug-Out-Bag Fourni // Longueur de Crosse = 34 cm



64 F

Crosse Synthétique Noir Mat // Canon Acier au Carbone Profil Sporter // Visée Ouverte // Chargeur amovible // Longueur de Crosse = 34 cm



64 CAMO

Crosse Synthétique camouflage // Canon Acier au Carbone Profil Sporter // Visée Ouverte // Chargeur amovible // Longueur de Crosse = 34 cm

| REF. | CALIBRE | LONGUEUR DU CANON (IN/CM) | PAS DE RAYURES | LONGUEUR TOTALE (IN/CM) | CAPACITÉ DU CHARGEUR | POIDS (LB/KG) |
|-------|---------|---------------------------|----------------|-------------------------|----------------------|---------------|
| 45120 | 22 LR | 16.5/41,9 | 16 | 35.5/90,2 | 20 | 5.5/2,5 |
| 45114 | 22 LR | 16.5/41,9 | 16 | 35.5/90,2 | 10 | 5.5/2,5 |

MODÈLES FDE

| | | | | | | |
|-------|-------|-----------|----|-----------|----|---------|
| 47125 | 22 LR | 16.5/41,9 | 16 | 35.5/90,2 | 20 | 5.5/2,5 |
| 47124 | 22 LR | 16.5/41,9 | 16 | 35.5/90,2 | 10 | 5.5/2,5 |



| REF. | CALIBRE | LONGUEUR DU CANON (IN/CM) | PAS DE RAYURES | LONGUEUR TOTALE (IN/CM) | CAPACITÉ DU CHARGEUR | POIDS (LB/KG) |
|-------|---------|---------------------------|----------------|-------------------------|----------------------|---------------|
| 40207 | 22 LR | 16.5/41,9 | 16 | 36.3/92,1 | 10 | 4.5/2,0 |

MODÈLES POUR GAUCHERS

| | | | | | | |
|-------|-------|-----------|----|-----------|----|---------|
| 40210 | 22 LR | 16.5/41,9 | 16 | 36.3/92,1 | 10 | 4.5/2,0 |
|-------|-------|-----------|----|-----------|----|---------|



| REF. | CALIBRE | LONGUEUR DU CANON (IN/CM) | PAS DE RAYURES | LONGUEUR TOTALE (IN/CM) | CAPACITÉ DU CHARGEUR | POIDS (LB/KG) |
|-------|---------|---------------------------|----------------|-------------------------|----------------------|---------------|
| 40203 | 22 LR | 21/53,3 | 16 | 40.5/102,9 | 10 | 5/2,3 |

MODÈLES POUR GAUCHERS

| | | | | | | |
|-------|-------|---------|----|------------|----|-------|
| 40060 | 22 LR | 21/53,3 | 16 | 40.5/102,9 | 10 | 5/2,3 |
|-------|-------|---------|----|------------|----|-------|



| REF. | CALIBRE | LONGUEUR DU CANON (IN/CM) | PAS DE RAYURES | LONGUEUR TOTALE (IN/CM) | CAPACITÉ DU CHARGEUR | POIDS (LB/KG) |
|-------|---------|---------------------------|----------------|-------------------------|----------------------|---------------|
| 40002 | 22 LR | 21/53,3 | 16 | 40.5/102,9 | 10 | 5/2,3 |

Des éléments d'armes peuvent être adaptés aux spécificités du pays. Dans certains cas, ces spécifications peuvent exclure l'AccuTrigger™.

SPÉCIFICATIONS SUJETTES À MODIFICATIONS SANS PRÉAVIS.

37

MODÈLE 64 SÉRIES



64 FSS

Crosse Synthétique Noire // Canon Inox Profil Sporter // Visée Ouverte // Chargeur amovible // Longueur de Crosse = 34 cm

| REF. | CALIBRE | LONGUEUR DU CANON (IN/CM) | PAS DE RAYURES | LONGUEUR TOTALE (IN/CM) | CAPACITÉ DU CHARGEUR | POIDS (LB/KG) |
|-------|---------|---------------------------|----------------|-------------------------|----------------------|---------------|
| 31000 | 22 LR | 21/53,3 | 16 | 40.5/102,9 | 10 | 5/2,3 |



64 G

Crosse Boyds Bois // Canon Acier au Carbone Profil Sporter // Visée Ouverte // Chargeur amovible // Longueur de Crosse = 34 cm

| REF. | CALIBRE | LONGUEUR DU CANON (IN/CM) | PAS DE RAYURES | LONGUEUR TOTALE (IN/CM) | CAPACITÉ DU CHARGEUR | POIDS (LB/KG) |
|-------|---------|---------------------------|----------------|-------------------------|----------------------|---------------|
| 30000 | 22 LR | 21/53,3 | 16 | 40.5/102,9 | 10 | 5/2,3 |



64 TR-SR

Crosse Bois Noire ProVarmint // Canon Lourd Fileté (1/2-28) // Rail Monobloc 0 MOA // Chargeur amovible // Longueur de Crosse = 34 cm

| REF. | CALIBRE | LONGUEUR DU CANON (IN/CM) | PAS DE RAYURES | LONGUEUR TOTALE (IN/CM) | CAPACITÉ DU CHARGEUR | POIDS (LB/KG) |
|-------|---------|---------------------------|----------------|-------------------------|----------------------|---------------|
| 45200 | 22 LR | 16.5/41,9 | 16 | 36.8/93,4 | 10 | 6.8/3,1 |



64 FV-SR

Crosse Synthétique Noire // Canon Lourd Fileté (1/2-28) // Rail Monobloc 0 MOA // Chargeur amovible // Longueur de Crosse = 34 cm

| REF. | CALIBRE | LONGUEUR DU CANON (IN/CM) | PAS DE RAYURES | LONGUEUR TOTALE (IN/CM) | CAPACITÉ DU CHARGEUR | POIDS (LB/KG) |
|-------|---------|---------------------------|----------------|-------------------------|----------------------|---------------|
| 45110 | 22 LR | 16.5/41,9 | 16 | 38.1/96,8 | 10 | 5.4/2,5 |



64 FXP

Crosse Synthétique Noire // Canon Acier au Carbone Profil Sporter // 4x15mm Lunette // Visée Ouverte // Chargeur amovible // Longueur de Crosse = 34 cm



| REF. | CALIBRE | LONGUEUR DU CANON (IN/CM) | PAS DE RAYURES | LONGUEUR TOTALE (IN/CM) | CAPACITÉ DU CHARGEUR | POIDS (LB/KG) |
|-------|---------|---------------------------|----------------|-------------------------|----------------------|---------------|
| 40000 | 22 LR | 21/53,3 | 16 | 40/101,6 | 10 | 5/2,3 |

MODÈLES POUR GAUCHERS

| | | | | | | |
|-------|-------|---------|----|----------|----|-------|
| 40061 | 22 LR | 21/53,3 | 16 | 40/101,6 | 10 | 5/2,3 |
|-------|-------|---------|----|----------|----|-------|



64 FVXP

Crosse Synthétique Noire // Canon Lourd en Acier au Carbone // 3-9x40 Lunette // Chargeur amovible // Longueur de Crosse = 34 cm

| REF. | CALIBRE | LONGUEUR DU CANON (IN/CM) | PAS DE RAYURES | LONGUEUR TOTALE (IN/CM) | CAPACITÉ DU CHARGEUR | POIDS (LB/KG) |
|-------|---------|---------------------------|----------------|-------------------------|----------------------|---------------|
| 45100 | 22 LR | 21/53,3 | 16 | 40/101,6 | 10 | 5.5/2,5 |

B SÉRIES

SCANNEZ LE
CODE POUR EN
SAVOIR PLUS



Ces nouvelles Séries B ont été conçues dans l'idée que plus une arme vous va bien, mieux vous tirerez avec. Pour cela, ces armes offrent une conformation précise grâce à l'ergonomie de leur crosse: busc haut, poussoir de sécurité sur la queue de boîtier et poignée verticale de type target. La combinaison de ces caractéristiques additionnées à un chargeur rotatif de 10 cartouches et une détente AccuTrigger™ que vous pouvez régler vous-même, rend les armes de la Série B inégalées en précision.

NOUVEAU



B SERIES PRECISION LITE

Châssis Monobloc MDT usiné dans un bloc Aluminium // Crosse MDT compatible M-LOK // Poignée compatible AR-15 // Longueur de Crosse et Hauteur du Busc Ajustables // Canon Inox Rayé Enrobé de Fibre de Carbone et rayé par Olivage // AccuTrigger // Rail Monobloc // Chargeur Rotatif // Longueur de Crosse = 34-36 cm



| REF. | CALIBRE | LONGUEUR DU CANON (IN/CM) | PAS DE RAYURES | LONGUEUR TOTALE (IN/CM) | CAPACITÉ DU CHARGEUR | POIDS (LB/KG) | RÉGLAGE DE L'ACCUTRIGGER |
|-------|---------|---------------------------|----------------|-------------------------|----------------------|---------------|--------------------------|
| 70256 | 22 LR | 18/45,7 | 16 | 36.5/92,7 | 10 | 6.8/3,1 | 1.5-5LBS |
| 70556 | 22 WMR | 18/45,7 | 16 | 36.5/92,7 | 10 | 6.8/3,1 | 1.5-5LBS |
| 70856 | 17 HMR | 18/45,7 | 9 | 36.5/92,7 | 10 | 6.8/3,1 | 1.5-5LBS |



B SERIES PRECISION

Châssis Monobloc MDT usiné dans un Bloc d'Aluminium // AccuTrigger avec 1.5-5lbs. // Longueur de Crosse et Hauteur du Busc Ajustables // Canon Lourde Fileté en Acier au Carbone (1/2-28) // Rail Monobloc // Chargeur Rotatif // Longueur de Crosse = 34-36 cm



| REF. | CALIBRE | LONGUEUR DU CANON (IN/CM) | PAS DE RAYURES | LONGUEUR TOTALE (IN/CM) | CAPACITÉ DU CHARGEUR | POIDS (LB/KG) | RÉGLAGE DE L'ACCUTRIGGER |
|-------|---------|---------------------------|----------------|-------------------------|----------------------|---------------|--------------------------|
| 70248 | 22 LR | 18/45,7 | 16 | 36.6/93,0 | 10 | 7.4/3,4 | 1.5-5LBS |
| 70548 | 22 WMR | 18/45,7 | 16 | 36.6/93,0 | 10 | 7.4/3,4 | 1.5-5LBS |
| 70848 | 17 HMR | 18/45,7 | 9 | 36.6/93,0 | 10 | 7.4/3,4 | 1.5-5LBS |



B SERIES FV-SR OVERWATCH

Camouflage Mossy Oak Overwatch // AccuTrigger // Canon Lourde Fileté en Acier au Carbone (1/2-28) // Rail Monobloc 0 MOA // Chargeur Rotatif // Longueur de Crosse = 34 cm



| REF. | CALIBRE | LONGUEUR DU CANON (IN/CM) | PAS DE RAYURES | LONGUEUR TOTALE (IN/CM) | CAPACITÉ DU CHARGEUR | POIDS (LB/KG) | RÉGLAGE DE L'ACCUTRIGGER |
|-------|---------|---------------------------|----------------|-------------------------|----------------------|---------------|--------------------------|
| 70247 | 22 LR | 16.5/41,9 | 16 | 34.8/88,3 | 10 | 5.6/2,5 | 2.5-6LBS |
| 70847 | 17 HMR | 16.5/41,9 | 9 | 34.8/88,3 | 10 | 5.6/2,5 | 2.5-6LBS |

Des éléments d'armes peuvent être adaptés aux spécificités du pays. Dans certains cas, ces spécifications peuvent exclure l'AccuTrigger™.

SPÉCIFICATIONS SUJETTES À MODIFICATIONS SANS PRÉAVIS.

39

B
SÉRIES



B SERIES F

Crosse Synthétique Noire // AccuTrigger // Canon Acier au Carbone Profil Sporter // Chargeur Rotatif //

Longueur de Crosse = 34 cm / Longueur de Crosse Compacte = 32 cm



| REF. | CALIBRE | LONGUEUR DU CANON (IN/CM) | PAS DE RAYURES | LONGUEUR TOTALE (IN/CM) | CAPACITÉ DU CHARGEUR | POIDS (LB/KG) | RÉGLAGE DE L'ACCUTRIGGER |
|-------|---------|---------------------------|----------------|-------------------------|----------------------|---------------|--------------------------|
| 70800 | 17 HMR | 21/53,3 | 9 | 39/99,1 | 10 | 5.5/2,5 | 2.5-6LBS |
| 70200 | 22 LR | 21/53,3 | 16 | 39/99,1 | 10 | 6.2/2,8 | 2.5-6LBS |
| 70500 | 22 WMR | 21/53,3 | 16 | 39/99,1 | 10 | 5.8/2,6 | 2.5-6LBS |

MODÈLES COMPACTS

| | | | | | | | |
|-------|--------|---------|----|-----------|----|---------|----------|
| 70814 | 17 HMR | 18/45,7 | 9 | 35.5/90,2 | 10 | 5.3/2,4 | 2.5-6LBS |
| 70214 | 22 LR | 18/45,7 | 16 | 35.5/90,2 | 10 | 5.3/2,4 | 2.5-6LBS |
| 70514 | 22 WMR | 18/45,7 | 16 | 35.5/90,2 | 10 | 5.3/2,4 | 2.5-6LBS |



MODÈLES POUR GAUCHERS

| | | | | | | | |
|-------|--------|---------|----|---------|----|---------|----------|
| 70840 | 17 HMR | 21/53,3 | 9 | 39/99,1 | 10 | 5.5/2,5 | 2.5-6LBS |
| 70240 | 22 LR | 21/53,3 | 16 | 39/99,1 | 10 | 5.5/2,5 | 2.5-6LBS |
| 70540 | 22 WMR | 21/53,3 | 16 | 39/99,1 | 10 | 5.5/2,5 | 2.5-6LBS |



B SERIES BNS-SR

Crosse Timber Lamellé-Collé // AccuTrigger // Canon Acier au Carbone Profil Sporter // Fileté (1/2-28) // Chargeur Rotatif // Longueur de Crosse = 35 cm



| REF. | CALIBRE | LONGUEUR DU CANON (IN/CM) | PAS DE RAYURES | LONGUEUR TOTALE (IN/CM) | CAPACITÉ DU CHARGEUR | POIDS (LB/KG) | RÉGLAGE DE L'ACCUTRIGGER |
|-------|---------|---------------------------|----------------|-------------------------|----------------------|---------------|--------------------------|
| 70849 | 17 HMR | 18/45,7 | 9 | 36/91,4 | 10 | 6.6/3,0 | 2.5-6LBS |
| 70249 | 22 LR | 18/45,7 | 16 | 36/91,4 | 10 | 6.6/3,0 | 2.5-6LBS |
| 70549 | 22 WMR | 18/45,7 | 16 | 36/91,4 | 10 | 6.6/3,0 | 2.5-6LBS |



B SERIES FV

Crosse Synthétique Noire // AccuTrigger // Canon Lourde en Acier au Carbone // Chargeur Rotatif // Longueur de Crosse = 34 cm



| REF. | CALIBRE | LONGUEUR DU CANON (IN/CM) | PAS DE RAYURES | LONGUEUR TOTALE (IN/CM) | CAPACITÉ DU CHARGEUR | POIDS (LB/KG) | RÉGLAGE DE L'ACCUTRIGGER |
|-------|---------|---------------------------|----------------|-------------------------|----------------------|---------------|--------------------------|
| 70801 | 17 HMR | 21/53,3 | 9 | 39/99,1 | 10 | 6.2/2,8 | 2.5-6LBS |
| 70201 | 22 LR | 21/53,3 | 16 | 39/99,1 | 10 | 6.2/2,8 | 2.5-6LBS |
| 70501 | 22 WMR | 21/53,3 | 16 | 39/99,1 | 10 | 6.2/2,8 | 2.5-6LBS |

MODÈLES EN ACIER INOX

| | | | | | | | |
|-------|--------|---------|----|---------|----|---------|----------|
| 70802 | 17 HMR | 21/53,3 | 9 | 39/99,1 | 10 | 6.2/2,8 | 2.5-6LBS |
| 70202 | 22 LR | 21/53,3 | 16 | 39/99,1 | 10 | 6.2/2,8 | 2.5-6LBS |
| 70502 | 22 WMR | 21/53,3 | 16 | 39/99,1 | 10 | 6.2/2,8 | 2.5-6LBS |



B SERIES FV-SR

Crosse Synthétique Noire // Canon Lourde Fileté (1/2-28) // AccuTrigger // Rail Monobloc 0 MOA // Chargeur Rotatif // Longueur de Crosse = 34 cm



| REF. | CALIBRE | LONGUEUR DU CANON (IN/CM) | PAS DE RAYURES | LONGUEUR TOTALE (IN/CM) | CAPACITÉ DU CHARGEUR | POIDS (LB/KG) | RÉGLAGE DE L'ACCUTRIGGER |
|-------|---------|---------------------------|----------------|-------------------------|----------------------|---------------|--------------------------|
| 70803 | 17 HMR | 16.3/41,3 | 9 | 34.8/88,3 | 10 | 5.6/2,5 | 2.5-6LBS |
| 70203 | 22 LR | 16.3/41,3 | 16 | 34.8/88,3 | 10 | 5.6/2,5 | 2.5-6LBS |
| 70503 | 22 WMR | 16.3/41,3 | 16 | 34.8/88,3 | 10 | 5.6/2,5 | 2.5-6LBS |



| REF. | CALIBRE | LONGUEUR DU CANON (IN/CM) | PAS DE RAYURES | LONGUEUR TOTALE (IN/CM) | CAPACITÉ DU CHARGEUR | POIDS (LB/KG) | RÉGLAGE DE L'ACCUTRIGGER |
|-------|---------|---------------------------|----------------|-------------------------|----------------------|---------------|--------------------------|
| 70810 | 17 HMR | 21/53,3 | 9 | 39.8/101,0 | 10 | 6.4/2,9 | 2.5-6LBS |
| 70210 | 22 LR | 21/53,3 | 16 | 39.3/99,7 | 10 | 6.4/2,9 | 2.5-6LBS |
| 70510 | 22 WMR | 21/53,3 | 16 | 39.8/101,0 | 10 | 6.4/2,9 | 2.5-6LBS |

B SERIES G

Crosse Bois // AccuTrigger // Canon Acier au Carbone Profil Sporter // Chargeur Rotatif // Instruments de Visée Réglables // Longueur de Crosse = 34 cm



MARK II SÉRIES

SCANNEZ LE
CODE POUR EN
SAVOIR PLUS



Les carabines en 22LR semblent être un peu délaissées. Cependant, elles apparaissent à nos yeux comme très importantes. C'est pourquoi nous les proposons dans toutes sortes de configurations, de la carabine de tir de loisir aux versions avec lunette ou toute autre configuration que vous pouvez imaginer. Toutes sont équipées de canons de précision dont les rayures sont obtenues par olivage, et la plupart d'entre elles sont dotées de l'AccuTrigger. Pourquoi? Parce que pour nous, ce n'est pas « juste une 22 », c'est une Savage.



MARK II MINIMALIST GREEN

Crosse Boyds Lamellé-Collé Verte // AccuTrigger // Canon Acier au Carbone Profil Sporter // Fileté 1/2-28 // Chargeur amovible // Longueur de Crosse = 35 cm



| REF. | CALIBRE | LONGUEUR DU CANON (IN/CM) | PAS DE RAYURES | LONGUEUR TOTALE (IN/CM) | CAPACITÉ DU CHARGEUR | POIDS (LB/KG) | RÉGLAGE DE L'ACCUTRIGGER |
|-------|---------|---------------------------|----------------|-------------------------|----------------------|---------------|--------------------------|
| 26736 | 22LR | 18/45,7 | 16 | 37/94,0 | 10 | 5.7/2,6 | 2.5-6LBS |



MARK II MINIMALIST BROWN

Crosse Boyds Lamellé-Collé Marron // AccuTrigger // Canon Acier au Carbone Profil Sporter // Fileté 1/2-28 // Chargeur amovible // Longueur de Crosse = 35 cm



| REF. | CALIBRE | LONGUEUR DU CANON (IN/CM) | PAS DE RAYURES | LONGUEUR TOTALE (IN/CM) | CAPACITÉ DU CHARGEUR | POIDS (LB/KG) | RÉGLAGE DE L'ACCUTRIGGER |
|-------|---------|---------------------------|----------------|-------------------------|----------------------|---------------|--------------------------|
| 26737 | 22LR | 18/45,7 | 16 | 37/94,0 | 10 | 5.7/2,6 | 2.5-6LBS |



MARK II F

Crosse Synthétique Noire // Canon Acier au Carbone Profil Sporter // AccuTrigger // Visée Ouverte // Chargeur amovible // Également disponible en Inox // Longueur de Crosse = 35 cm



| REF. | CALIBRE | LONGUEUR DU CANON (IN/CM) | PAS DE RAYURES | LONGUEUR TOTALE (IN/CM) | CAPACITÉ DU CHARGEUR | POIDS (LB/KG) | RÉGLAGE DE L'ACCUTRIGGER |
|------------------------------|---------|---------------------------|----------------|-------------------------|----------------------|---------------|--------------------------|
| 26700 | 22LR | 21/53,3 | 16 | 39.5/100,3 | 10 | 5.5/2,5 | 2.5-6LBS |
| 26702 | 17HM2 | 21/53,3 | 14 | 39.5/100,3 | 10 | 5.5/2,5 | 2.5-6LBS |
| <i>MODÈLES EN ACIER INOX</i> | | | | | | | |
| 24700 | 22LR | 21/53,3 | 16 | 39.5/100,3 | 10 | 5.5/2,5 | 2.5-6LBS |



MARK II FV

Crosse Synthétique Noire // AccuTrigger // Canon Lourd en Acier au Carbone // Chargeur amovible // Longueur de Crosse = 35 cm



| REF. | CALIBRE | LONGUEUR DU CANON (IN/CM) | PAS DE RAYURES | LONGUEUR TOTALE (IN/CM) | CAPACITÉ DU CHARGEUR | POIDS (LB/KG) | RÉGLAGE DE L'ACCUTRIGGER |
|-------|---------|---------------------------|----------------|-------------------------|----------------------|---------------|--------------------------|
| 28700 | 22LR | 21/53,3 | 16 | 39.8/101,0 | 5 | 6/2,7 | 2.5-6LBS |
| 26724 | 17HM2 | 21/53,3 | 14 | 39.8/101,0 | 5 | 6/2,7 | 2.5-6LBS |



MARK II FV-SR

Crosse Synthétique camouflage Gator // AccuTrigger // Canon Lourde en Acier au Carbone (1/2-28) // Rail Monobloc 0 MOA // Chargeur amovible // Également disponible en Crosse Synthétique Noire // Longueur de Crosse = 35 cm



| REF. | CALIBRE | LONGUEUR DU CANON (IN/CM) | PAS DE RAYURES | LONGUEUR TOTALE (IN/CM) | CAPACITÉ DU CHARGEUR | POIDS (LB/KG) | RÉGLAGE DE L'ACCUTRIGGER |
|-------|---------|---------------------------|----------------|-------------------------|----------------------|---------------|--------------------------|
| 28717 | 22 LR | 16.5/41,9 | 16 | 35.3/89,5 | 5 | 5.5/2,5 | 2.5-6LBS |

CROSSE SYNTHÉTIQUE NOIRE

| | | | | | | | |
|-------|-------|-----------|----|-----------|---|---------|----------|
| 28702 | 22 LR | 16.5/41,9 | 16 | 35.3/89,5 | 5 | 5.5/2,5 | 2.5-6LBS |
|-------|-------|-----------|----|-----------|---|---------|----------|



MARK II FVT

Crosse Synthétique Noire // AccuTrigger // Canon Lourde en Acier au Carbone // Oeillette // Chargeur amovible // Longueur de Crosse = 35 cm



| REF. | CALIBRE | LONGUEUR DU CANON (IN/CM) | PAS DE RAYURES | LONGUEUR TOTALE (IN/CM) | CAPACITÉ DU CHARGEUR | POIDS (LB/KG) | RÉGLAGE DE L'ACCUTRIGGER |
|-------|---------|---------------------------|----------------|-------------------------|----------------------|---------------|--------------------------|
| 28800 | 22 LR | 21/53,3 | 16 | 39.8/101,0 | 5 | 6.1/2,8 | 2.5-6LBS |



MARK II CAMO

Crosse Synthétique camouflage // Canon Acier au Carbone Profil Sporter // Visée Ouverte // Chargeur amovible // Longueur de Crosse = 35 cm



| REF. | CALIBRE | LONGUEUR DU CANON (IN/CM) | PAS DE RAYURES | LONGUEUR TOTALE (IN/CM) | CAPACITÉ DU CHARGEUR | POIDS (LB/KG) | RÉGLAGE DE L'ACCUTRIGGER |
|-------|---------|---------------------------|----------------|-------------------------|----------------------|---------------|--------------------------|
| 26800 | 22 LR | 21/53,3 | 16 | 39.5/100,3 | 10 | 5/2,3 | 2.5-6LBS |



MARK II BV

Crosse Boyds Lamellé-Collé // AccuTrigger // Canon Lourde en Acier au Carbone // Chargeur amovible // Longueur de Crosse = 35 cm



| REF. | CALIBRE | LONGUEUR DU CANON (IN/CM) | PAS DE RAYURES | LONGUEUR TOTALE (IN/CM) | CAPACITÉ DU CHARGEUR | POIDS (LB/KG) | RÉGLAGE DE L'ACCUTRIGGER |
|-------|---------|---------------------------|----------------|-------------------------|----------------------|---------------|--------------------------|
| 25700 | 22 LR | 21/53,3 | 16 | 39.8/101,0 | 5 | 6.7/3,0 | 2.5-6LBS |



MARK II G

Crosse Boyds Bois // AccuTrigger // Canon Acier au Carbone Profil Sporter // Visée Ouverte // Chargeur amovible //

Longueur de Crosse = 35cm / Longueur de Crosse Compacte = 33 cm



| REF. | CALIBRE | LONGUEUR DU CANON (IN/CM) | PAS DE RAYURES | LONGUEUR TOTALE (IN/CM) | CAPACITÉ DU CHARGEUR | POIDS (LB/KG) | RÉGLAGE DE L'ACCUTRIGGER |
|-------|---------|---------------------------|----------------|-------------------------|----------------------|---------------|--------------------------|
| 20700 | 22 LR | 21/53,3 | 16 | 39.5/100,3 | 10 | 5.5/2,5 | 2.5-6LBS |

MODÈLES POUR GAUCHERS

| | | | | | | | |
|-------|-------|---------|----|------------|----|---------|----------|
| 50701 | 22 LR | 21/53,3 | 16 | 39.5/100,3 | 10 | 5.5/2,5 | 2.5-6LBS |
|-------|-------|---------|----|------------|----|---------|----------|



MODÈLES COMPACTS

| | | | | | | | |
|-------|-------|---------|----|-----------|----|-------|----------|
| 60703 | 22 LR | 19/48,3 | 16 | 37.8/95,9 | 10 | 5/2,3 | 2.5-6LBS |
|-------|-------|---------|----|-----------|----|-------|----------|

MODÈLES POUR GAUCHERS COMPACTS

| | | | | | | | |
|-------|-------|---------|----|-----------|----|-------|----------|
| 50702 | 22 LR | 19/48,3 | 16 | 37.8/95,9 | 10 | 5/2,3 | 2.5-6LBS |
|-------|-------|---------|----|-----------|----|-------|----------|

Des éléments d'armes peuvent être adaptés aux spécificités du pays. Dans certains cas, ces spécifications peuvent exclure l'AccuTrigger™.

SPÉCIFICATIONS SUJETTES À MODIFICATIONS SANS PRÉAVIS.



| REF. | CALIBRE | LONGUEUR DU CANON (IN/CM) | PAS DE RAYURES | LONGUEUR TOTALE (IN/CM) | CAPACITÉ DU CHARGEUR | POIDS (LB/KG) | RÉGLAGE DE L'ACCUTRIGGER |
|-------|---------|---------------------------|----------------|-------------------------|----------------------|---------------|--------------------------|
| 28750 | 22 LR | 21/53,3 | 16 | 40/101,6 | 5 | 6.5/3,0 | 2.5-6LBS |

MARK II BTV

Crosse Boyds lamellé-Collé à Trou de Pouce // AccuTrigger // Canon Lourd en Acier au Carbone // Chargeur amovible // Longueur de Crosse = 35 cm



| REF. | CALIBRE | LONGUEUR DU CANON (IN/CM) | PAS DE RAYURES | LONGUEUR TOTALE (IN/CM) | CAPACITÉ DU CHARGEUR | POIDS (LB/KG) | RÉGLAGE DE L'ACCUTRIGGER |
|-------|---------|---------------------------|----------------|-------------------------|----------------------|---------------|--------------------------|
| 25725 | 22 LR | 21/53,3 | 16 | 40/101,6 | 5 | 7.2/3,3 | 2.5-6LBS |

MARK II BTVS

Crosse Boyds lamellé-Collé à Trou de Pouce // AccuTrigger // Canon Lourd Inox // Chargeur amovible // Longueur de Crosse = 35 cm



MODÈLES POUR GAUCHERS

| | | | | | | | |
|-------|-------|---------|----|----------|---|---------|----------|
| 25795 | 22 LR | 21/53,3 | 16 | 40/101,6 | 5 | 7.2/3,3 | 2.5-6LBS |
|-------|-------|---------|----|----------|---|---------|----------|



| REF. | CALIBRE | LONGUEUR DU CANON (IN/CM) | PAS DE RAYURES | LONGUEUR TOTALE (IN/CM) | CAPACITÉ DU CHARGEUR | POIDS (LB/KG) | RÉGLAGE DE L'ACCUTRIGGER |
|-------|---------|---------------------------|----------------|-------------------------|----------------------|---------------|--------------------------|
| 25735 | 22 LR | 21/53,3 | 16 | 40/101,6 | 5 | 7/3,2 | 2.5-6LBS |

MARK II BRJ

Crosse Boyds Lamellé-Collé Royal Jacaranda // AccuTrigger // Canon Lourd torsadée en Spirale en Acier au Carbone // Chargeur amovible // Longueur de Crosse = 35 cm



| REF. | CALIBRE | LONGUEUR DU CANON (IN/CM) | PAS DE RAYURES | LONGUEUR TOTALE (IN/CM) | CAPACITÉ DU CHARGEUR | POIDS (LB/KG) | RÉGLAGE DE L'ACCUTRIGGER |
|-------|---------|---------------------------|----------------|-------------------------|----------------------|---------------|--------------------------|
| 25740 | 22 LR | 21/53,3 | 16 | 40/101,6 | 5 | 7/3,2 | 2.5-6LBS |

MARK II BSEV

Crosse Boyds Lamellé-Collé Evolution Royal Jacaranda // AccuTrigger // Canon Lourd Inox Spirale // Chargeur amovible // Longueur de Crosse = 35 cm



| REF. | CALIBRE | LONGUEUR DU CANON (IN/CM) | PAS DE RAYURES | LONGUEUR TOTALE (IN/CM) | CAPACITÉ DU CHARGEUR | POIDS (LB/KG) | RÉGLAGE DE L'ACCUTRIGGER |
|-------|---------|---------------------------|----------------|-------------------------|----------------------|---------------|--------------------------|
| 25745 | 22 LR | 22/55,9 | 16 | 40/101,6 | 5 | 7.5/3,4 | 2.5-6LBS |

MARK II TR

Crosse Boyds Bois Noire ProVarmint // AccuTrigger // Canon Lourd Fluté en Acier au Carbone // Chargeur amovible // Longueur de Crosse = 35 cm





| REF. | CALIBRE | LONGUEUR DU CANON (IN/CM) | PAS DE RAYURES | LONGUEUR TOTALE (IN/CM) | CAPACITÉ DU CHARGEUR | POIDS (LB/KG) | RÉGLAGE DE L'ACCUTRIGGER |
|-------|---------|---------------------------|----------------|-------------------------|----------------------|---------------|--------------------------|
| 25752 | 22 LR | 22 / 55,9 | 16 | 41 / 104,1 | 5 | 7.9 / 3,6 | 2.5-6LBS |

MARK II TRR-SR

Crosse Boyds Bois Noire ProVarmint // AccuTrigger // Canon Lourd Fluté en Acier au Carbone // Système à Trois Rails Latéraux // Fileté (1/2-28) // Chargeur amovible // Longueur de Crosse = 35 cm



| REF. | CALIBRE | LONGUEUR DU CANON (IN/CM) | PAS DE RAYURES | LONGUEUR TOTALE (IN/CM) | CAPACITÉ DU CHARGEUR | POIDS (LB/KG) | RÉGLAGE DE L'ACCUTRIGGER |
|-------|---------|---------------------------|----------------|-------------------------|----------------------|---------------|--------------------------|
| 29200 | 22 LR | 21 / 53,3 | 16 | 39.5 / 100,3 | 5 | 5.7 / 2,6 | 2.5-6LBS |

MARK II FVXP

Crosse Synthétique Noire // AccuTrigger // Canon Lourd en Acier au Carbone // Lunette 3-9x40 // Chargeur amovible // Longueur de Crosse = 35 cm



| REF. | CALIBRE | LONGUEUR DU CANON (IN/CM) | PAS DE RAYURES | LONGUEUR TOTALE (IN/CM) | CAPACITÉ DU CHARGEUR | POIDS (LB/KG) | RÉGLAGE DE L'ACCUTRIGGER |
|-------|---------|---------------------------|----------------|-------------------------|----------------------|---------------|--------------------------|
| 26721 | 22 LR | 21 / 53,3 | 16 | 39.5 / 100,3 | 10 | 6.2 / 2,8 | 2.5-6LBS |

MARK II FXP

Crosse Synthétique Olive Drab // AccuTrigger // Canon Acier au Carbone Profil Sporter // Lunette 3-9x40 // Chargeur amovible // Longueur de Crosse = 35 cm



MAGNUM

SÉRIES

SCANNEZ LE
CODE POUR EN
SAVOIR PLUS



Augmentez encore les hautes performances obtenues avec les cartouches à percussion annulaire en les tirant dans nos Séries Magnum. Ces armes à verrou ultra précises disposent de la légendaire détente AccuTrigger™ réglable par vous-même, et sont dotées de canons et de crosses qui pourront répondre à tous les besoins.



93 / 93R17 MINIMALIST GREEN

Crosse Boyds Lamellé-Collé Verte // AccuTrigger // Canon Acier au Carbone Profil Sporter // Fileté (1/2-28) // Chargeur amovible // Longueur de Crosse = 35 cm



| REF. | CALIBRE | LONGUEUR DU CANON (IN/CM) | PAS DE RAYURES | LONGUEUR TOTALE (IN/CM) | CAPACITÉ DU CHARGEUR | POIDS (LB/KG) | RÉGLAGE DE L'ACCUTRIGGER |
|-------|---------|---------------------------|----------------|-------------------------|----------------------|---------------|--------------------------|
| 91936 | 22 WMR | 18 / 45,7 | 16 | 37 / 94,0 | 10 | 5.5 / 2,5 | 2.5-6LBS |
| 96636 | 17 HMR | 18 / 45,7 | 9 | 37 / 94,0 | 10 | 5.5 / 2,5 | 2.5-6LBS |



93 / 93R17 MINIMALIST BROWN

Crosse Boyds Lamellé-Collé Marron // AccuTrigger // Canon Acier au Carbone Profil Sporter // Fileté (1/2-28) // Chargeur amovible // Longueur de Crosse = 35 cm



| REF. | CALIBRE | LONGUEUR DU CANON (IN/CM) | PAS DE RAYURES | LONGUEUR TOTALE (IN/CM) | CAPACITÉ DU CHARGEUR | POIDS (LB/KG) | RÉGLAGE DE L'ACCUTRIGGER |
|-------|---------|---------------------------|----------------|-------------------------|----------------------|---------------|--------------------------|
| 91937 | 22 WMR | 18 / 45,7 | 16 | 37 / 94,0 | 10 | 5.5 / 2,5 | 2.5-6LBS |
| 96637 | 17 HMR | 18 / 45,7 | 9 | 37 / 94,0 | 10 | 5.5 / 2,5 | 2.5-6LBS |



93 / 93R17 F

Crosse Synthétique Noire // AccuTrigger // Canon Acier au Carbone Profil Sporter // Chargeur amovible // Egalement disponible en Camouflage Next Gen1 // Longueur de Crosse = 35 cm



| REF. | CALIBRE | LONGUEUR DU CANON (IN/CM) | PAS DE RAYURES | LONGUEUR TOTALE (IN/CM) | CAPACITÉ DU CHARGEUR | POIDS (LB/KG) | RÉGLAGE DE L'ACCUTRIGGER |
|-------|---------|---------------------------|----------------|-------------------------|----------------------|---------------|--------------------------|
| 91800 | 22 WMR | 21 / 53,3 | 16 | 39.5 / 100,3 | 5 | 5 / 2,3 | 2.5-6LBS |
| 96709 | 17 HMR | 21 / 53,3 | 9 | 39.5 / 100,3 | 5 | 5 / 2,3 | 2.5-6LBS |

MODÈLE 93R17 NEXT GEN1 CAMOUFLAGE

| | | | | | | | |
|-------|--------|-----------|---|--------------|---|---------|----------|
| 96711 | 17 HMR | 21 / 53,3 | 9 | 39.5 / 100,3 | 5 | 5 / 2,3 | 2.5-6LBS |
|-------|--------|-----------|---|--------------|---|---------|----------|



93 / 93R17 FV

Crosse Synthétique Noire // AccuTrigger // Canon Lourde en Acier au Carbone // Chargeur amovible // Longueur de Crosse = 35 cm



| REF. | CALIBRE | LONGUEUR DU CANON (IN/CM) | PAS DE RAYURES | LONGUEUR TOTALE (IN/CM) | CAPACITÉ DU CHARGEUR | POIDS (LB/KG) | RÉGLAGE DE L'ACCUTRIGGER |
|-------|---------|---------------------------|----------------|-------------------------|----------------------|---------------|--------------------------|
| 93200 | 22 WMR | 21 / 53,3 | 16 | 39.8 / 101,0 | 5 | 6 / 2,7 | 2.5-6LBS |
| 96700 | 17 HMR | 21 / 53,3 | 9 | 39.5 / 100,3 | 5 | 5.5 / 2,5 | 2.5-6LBS |



93 / 93R17 FV-SR

Crosse Synthétique Noire // Canon Lourd Fileté en Acier au Carbone (1/2-28) // Rail Monobloc 0 MOA // Chargeur amovible // Également disponible en Gator camouflage // Longueur de Crosse = 35 cm



| REF. | CALIBRE | LONGUEUR DU CANON (IN/CM) | PAS DE RAYURES | LONGUEUR TOTALE (IN/CM) | CAPACITÉ DU CHARGEUR | POIDS (LB/KG) | RÉGLAGE DE L'ACCUTRIGGER |
|-----------------------------|---------|---------------------------|----------------|-------------------------|----------------------|---------------|--------------------------|
| 93207 | 22 WMR | 16.5 / 41,9 | 16 | 35 / 88,9 | 5 | 5.5 / 2,5 | 2.5-6LBS |
| 96699 | 17 HMR | 16.5 / 41,9 | 9 | 35 / 88,9 | 5 | 5.5 / 2,5 | 2.5-6LBS |
| <i>MODÈLE 93 FV-SR CAMO</i> | | | | | | | |
| 93217 | 22 WMR | 16.5 / 41,9 | 16 | 35.3 / 89,5 | 5 | 5.5 / 2,5 | 2.5-6LBS |



93 / 93R17 FSS

Crosse Synthétique Noire // AccuTrigger // Canon Inox Profil Sporter // Chargeur amovible // Longueur de Crosse = 35 cm



| REF. | CALIBRE | LONGUEUR DU CANON (IN/CM) | PAS DE RAYURES | LONGUEUR TOTALE (IN/CM) | CAPACITÉ DU CHARGEUR | POIDS (LB/KG) | RÉGLAGE DE L'ACCUTRIGGER |
|-------|---------|---------------------------|----------------|-------------------------|----------------------|---------------|--------------------------|
| 91700 | 22 WMR | 21 / 53,3 | 16 | 39.5 / 100,3 | 5 | 5 / 2,3 | 2.5-6LBS |
| 96712 | 17 HMR | 21 / 53,3 | 9 | 39.5 / 100,3 | 5 | 5 / 2,3 | 2.5-6LBS |



93 / 93R17 FVSS

Crosse Synthétique Noire // AccuTrigger // Canon Lourd Inox // Chargeur amovible // Longueur de Crosse = 35 cm



| REF. | CALIBRE | LONGUEUR DU CANON (IN/CM) | PAS DE RAYURES | LONGUEUR TOTALE (IN/CM) | CAPACITÉ DU CHARGEUR | POIDS (LB/KG) | RÉGLAGE DE L'ACCUTRIGGER |
|-------|---------|---------------------------|----------------|-------------------------|----------------------|---------------|--------------------------|
| 94700 | 22 WMR | 21 / 53,3 | 16 | 39.5 / 100,3 | 5 | 5.5 / 2,5 | 2.5-6LBS |
| 96703 | 17 HMR | 21 / 53,3 | 9 | 39.5 / 100,3 | 5 | 5.5 / 2,5 | 2.5-6LBS |



93 G

Crosse Boyds Bois // AccuTrigger // Canon Acier au Carbone Profil Sporter // Chargeur amovible // Longueur de Crosse = 35 cm



| REF. | CALIBRE | LONGUEUR DU CANON (IN/CM) | PAS DE RAYURES | LONGUEUR TOTALE (IN/CM) | CAPACITÉ DU CHARGEUR | POIDS (LB/KG) | RÉGLAGE DE L'ACCUTRIGGER |
|------------------------------|---------|---------------------------|----------------|-------------------------|----------------------|---------------|--------------------------|
| 90700 | 22 WMR | 21 / 53,3 | 16 | 39.5 / 100,3 | 5 | 5.5 / 2,5 | 2.5-6LBS |
| <i>MODÈLES POUR GAUCHERS</i> | | | | | | | |
| 95700 | 22 WMR | 21 / 53,3 | 16 | 39.5 / 100,3 | 5 | 5.5 / 2,5 | 2.5-6LBS |



93R17 GV

Crosse Bois // AccuTrigger // Canon Lourd en Acier au Carbone // Chargeur amovible // Longueur de Crosse = 35 cm



| REF. | CALIBRE | LONGUEUR DU CANON (IN/CM) | PAS DE RAYURES | LONGUEUR TOTALE (IN/CM) | CAPACITÉ DU CHARGEUR | POIDS (LB/KG) | RÉGLAGE DE L'ACCUTRIGGER |
|------------------------------|---------|---------------------------|----------------|-------------------------|----------------------|---------------|--------------------------|
| 96701 | 17 HMR | 21 / 53,3 | 9 | 37.8 / 95,9 | 5 | 6 / 2,7 | 2.5-6LBS |
| <i>MODÈLES POUR GAUCHERS</i> | | | | | | | |
| 96717 | 17 HMR | 21 / 53,3 | 9 | 37.8 / 95,9 | 5 | 6 / 2,7 | 2.5-6LBS |



Des éléments d'armes peuvent être adaptés aux spécificités du pays. Dans certains cas, ces spécifications peuvent exclure l'AccuTrigger™.

SPÉCIFICATIONS SUJETTES À MODIFICATIONS SANS PRÉAVIS.



93R17 BVSS

Crosse Boyds Lamellé-Collé // AccuTrigger // Canon Lourd Inox // Chargeur amovible // Longueur de Crosse = 35 cm



| REF. | CALIBRE | LONGUEUR DU CANON (IN/CM) | PAS DE RAYURES | LONGUEUR TOTALE (IN/CM) | CAPACITÉ DU CHARGEUR | POIDS (LB/KG) | RÉGLAGE DE L'ACCUTRIGGER |
|-------|---------|---------------------------|----------------|-------------------------|----------------------|---------------|--------------------------|
| 96705 | 17 HMR | 21/53,3 | 9 | 39.8/101,0 | 5 | 6.8/3,1 | 2.5-6LBS |

93R17 BV: CROSSE BOIS LAMELLÉ-COLLÉ AVEC CANON BRONZÉ ET MARRON

| | | | | | | | |
|-------|--------|---------|---|------------|---|---------|----------|
| 96734 | 17 HMR | 21/53,3 | 9 | 39.8/101,0 | 5 | 6.8/3,1 | 2.5-6LBS |
|-------|--------|---------|---|------------|---|---------|----------|



93R17 BTV

Crosse Boyds Lamellé-Collé à Trou de Pouce // AccuTrigger // Canon Lourd en Acier au Carbone // Chargeur amovible // Longueur de Crosse = 35 cm



| REF. | CALIBRE | LONGUEUR DU CANON (IN/CM) | PAS DE RAYURES | LONGUEUR TOTALE (IN/CM) | CAPACITÉ DU CHARGEUR | POIDS (LB/KG) | RÉGLAGE DE L'ACCUTRIGGER |
|-------|---------|---------------------------|----------------|-------------------------|----------------------|---------------|--------------------------|
| 96250 | 17 HMR | 21/53,3 | 9 | 40/101,6 | 5 | 7/3,2 | 2.5-6LBS |



93 / 93R17 BTVSS

Crosse Boyds lamellé-Collé à Trou de Pouce // AccuTrigger // Canon Lourd Inox // Chargeur amovible // Longueur de Crosse = 35 cm



| REF. | CALIBRE | LONGUEUR DU CANON (IN/CM) | PAS DE RAYURES | LONGUEUR TOTALE (IN/CM) | CAPACITÉ DU CHARGEUR | POIDS (LB/KG) | RÉGLAGE DE L'ACCUTRIGGER |
|-------|---------|---------------------------|----------------|-------------------------|----------------------|---------------|--------------------------|
| 94725 | 22 WMR | 21/53,3 | 16 | 40/101,6 | 5 | 7.2/3,3 | 2.5-6LBS |
| 96200 | 17 HMR | 21/53,3 | 9 | 40/101,6 | 5 | 7.3/3,3 | 2.5-6LBS |

MODÈLES POUR GAUCHERS

| | | | | | | | |
|-------|--------|---------|---|----------|---|---------|----------|
| 96210 | 17 HMR | 21/53,3 | 9 | 40/101,6 | 5 | 7.3/3,3 | 2.5-6LBS |
|-------|--------|---------|---|----------|---|---------|----------|



93 / 93R17 BRJ

Crosse Boyds Lamellé-Collé Royal Jacaranda // AccuTrigger // Canon Lourd torsadée en Spirale en Acier au Carbone // Chargeur amovible // Longueur de Crosse = 35 cm



| REF. | CALIBRE | LONGUEUR DU CANON (IN/CM) | PAS DE RAYURES | LONGUEUR TOTALE (IN/CM) | CAPACITÉ DU CHARGEUR | POIDS (LB/KG) | RÉGLAGE DE L'ACCUTRIGGER |
|-------|---------|---------------------------|----------------|-------------------------|----------------------|---------------|--------------------------|
| 92745 | 22 WMR | 21/53,3 | 16 | 40/101,6 | 5 | 6.8/3,1 | 2.5-6LBS |
| 96770 | 17 HMR | 21/53,3 | 9 | 40/101,6 | 5 | 6.9/3,1 | 2.5-6LBS |



93 / 93R17 BSEV

Crosse Lamellé-Collé Royal Jacaranda // AccuTrigger // Canon Lourd Inox Spirale // Chargeur amovible // Longueur de Crosse = 35 cm



| REF. | CALIBRE | LONGUEUR DU CANON (IN/CM) | PAS DE RAYURES | LONGUEUR TOTALE (IN/CM) | CAPACITÉ DU CHARGEUR | POIDS (LB/KG) | RÉGLAGE DE L'ACCUTRIGGER |
|-------|---------|---------------------------|----------------|-------------------------|----------------------|---------------|--------------------------|
| 92750 | 22 WMR | 21/53,3 | 16 | 40/101,6 | 5 | 6.8/3,1 | 2.5-6LBS |
| 96771 | 17 HMR | 21/53,3 | 9 | 40/101,6 | 5 | 7/3,2 | 2.5-6LBS |



| REF. | CALIBRE | LONGUEUR DU CANON (IN/CM) | PAS DE RAYURES | LONGUEUR TOTALE (IN/CM) | CAPACITÉ DU CHARGEUR | POIDS (LB/KG) | RÉGLAGE DE L'ACCUTRIGGER |
|-------|---------|---------------------------|----------------|-------------------------|----------------------|---------------|--------------------------|
| 96782 | 17 HMR | 22 / 55,9 | 9 | 40 / 101,6 | 5 | 7,8 / 3,5 | 2,5-6LBS |

93R17 TRR-SR

Crosse Boyds Bois Noire ProVarmint // AccuTrigger // Canon Lourd Fluté en Acier au Carbone // Chargeur amovible // Longueur de Crosse = 35 cm



| REF. | CALIBRE | LONGUEUR DU CANON (IN/CM) | PAS DE RAYURES | LONGUEUR TOTALE (IN/CM) | CAPACITÉ DU CHARGEUR | POIDS (LB/KG) | RÉGLAGE DE L'ACCUTRIGGER |
|-------|---------|---------------------------|----------------|-------------------------|----------------------|---------------|--------------------------|
| 90755 | 22 WMR | 21 / 53,3 | 16 | 39,5 / 100,3 | 5 | 6,2 / 2,8 | 2,5-6LBS |
| 96765 | 17 HMR | 21 / 53,3 | 9 | 39,8 / 101,0 | 5 | 6,2 / 2,8 | 2,5-6LBS |

93 / 93R17 XP BRUSH CAMO

Camouflage Mossy Oak Brush // AccuTrigger // Lunette 3-9x40 // Chargeur amovible // Longueur de Crosse = 35 cm



| REF. | CALIBRE | LONGUEUR DU CANON (IN/CM) | PAS DE RAYURES | LONGUEUR TOTALE (IN/CM) | CAPACITÉ DU CHARGEUR | POIDS (LB/KG) | RÉGLAGE DE L'ACCUTRIGGER |
|-------|---------|---------------------------|----------------|-------------------------|----------------------|---------------|--------------------------|
| 91806 | 22 WMR | 21 / 53,3 | 16 | 39,5 / 100,3 | 5 | 6 / 2,7 | 2,5-6LBS |
| 96209 | 17 HMR | 21 / 53,3 | 9 | 39,5 / 100,3 | 5 | 6,2 / 2,8 | 2,5-6LBS |

93 / 93R17 FXP

Crosse Synthétique Noire // AccuTrigger // Canon Acier au Carbone Profil Sporter // Lunette 3-9x40 // Chargeur amovible // Longueur de Crosse = 35 cm



| REF. | CALIBRE | LONGUEUR DU CANON (IN/CM) | PAS DE RAYURES | LONGUEUR TOTALE (IN/CM) | CAPACITÉ DU CHARGEUR | POIDS (LB/KG) | RÉGLAGE DE L'ACCUTRIGGER |
|-------|---------|---------------------------|----------------|-------------------------|----------------------|---------------|--------------------------|
| 95200 | 22 WMR | 21 / 53,3 | 16 | 39,8 / 101,0 | 5 | 6 / 2,7 | 2,5-6LBS |

93 FVSS XP

Crosse Synthétique Noire // Canon Lourd Inox // Lunette 3-9x40 // Chargeur amovible // Longueur de Crosse = 35 cm



| REF. | CALIBRE | LONGUEUR DU CANON (IN/CM) | PAS DE RAYURES | LONGUEUR TOTALE (IN/CM) | CAPACITÉ DU CHARGEUR | POIDS (LB/KG) | RÉGLAGE DE L'ACCUTRIGGER |
|-------|---------|---------------------------|----------------|-------------------------|----------------------|---------------|--------------------------|
| 96222 | 17 HMR | 21 / 53,3 | 9 | 39,8 / 101,0 | 5 | 7 / 3,2 | 2,5-6LBS |

93R17 GVXP

Crosse Boyds Bois // AccuTrigger // Canon Lourd en Acier au Carbone // Lunette 3-9x40 // Chargeur amovible // Longueur de Crosse = 35 cm



Des éléments d'armes peuvent être adaptés aux spécificités du pays. Dans certains cas, ces spécifications peuvent exclure l'AccuTrigger™.

SPÉCIFICATIONS SUJETTES À MODIFICATIONS SANS PRÉAVIS.



| REF. | CALIBRE | LONGUEUR DU CANON (IN/CM) | PAS DE RAYURES | LONGUEUR TOTALE (IN/CM) | CAPACITÉ DU CHARGEUR | POIDS (LB/KG) | RÉGLAGE DE L'ACCUTRIGGER |
|-------|---------|---------------------------|----------------|-------------------------|----------------------|---------------|--------------------------|
| 55901 | 17 WSM | 22 / 55,9 | 8 | 40.5 / 102,9 | 8 | 5 / 2,3 | 2.5-6LBS |

B.MAG

Crosse Synthétique Noire // AccuTrigger // Canon Acier au Carbone Profil Sporter // Chargeur Rotatif // Longueur de Crosse = 35 cm



| REF. | CALIBRE | LONGUEUR DU CANON (IN/CM) | PAS DE RAYURES | LONGUEUR TOTALE (IN/CM) | CAPACITÉ DU CHARGEUR | POIDS (LB/KG) | RÉGLAGE DE L'ACCUTRIGGER |
|-------|---------|---------------------------|----------------|-------------------------|----------------------|---------------|--------------------------|
| 55975 | 17 WSM | 22 / 55,9 | 8 | 40.3 / 102,2 | 8 | 6 / 2,7 | 2.5-6LBS |

B.MAG HEAVY BARREL

Crosse Synthétique Noire // AccuTrigger // Canon Lourd en Acier au Carbone // Chargeur Rotatif Également disponible en Inox // Longueur de Crosse = 35 cm



MODÈLE CANON INOX

| | | | | | | | |
|-------|--------|-----------|---|--------------|---|-----------|----------|
| 55915 | 17 WSM | 22 / 55,9 | 8 | 40.3 / 102,2 | 8 | 6.1 / 2,8 | 2.5-6LBS |
|-------|--------|-----------|---|--------------|---|-----------|----------|



| REF. | CALIBRE | LONGUEUR DU CANON (IN/CM) | PAS DE RAYURES | LONGUEUR TOTALE (IN/CM) | CAPACITÉ DU CHARGEUR | POIDS (LB/KG) | RÉGLAGE DE L'ACCUTRIGGER |
|-------|---------|---------------------------|----------------|-------------------------|----------------------|---------------|--------------------------|
| 55972 | 17 WSM | 22 / 55,9 | 8 | 40.3 / 102,2 | 8 | 6.1 / 2,8 | 2.5-6LBS |

B.MAG TARGET THUMBHOLE

Crosse Boyds lamellé-Collé Grise à Trou de Pouce // AccuTrigger // Canon Lourd Inox // Chargeur Rotatif // Longueur de Crosse = 35 cm



| REF. | CALIBRE | LONGUEUR DU CANON (IN/CM) | PAS DE RAYURES | LONGUEUR TOTALE (IN/CM) | CAPACITÉ DU CHARGEUR | POIDS (LB/KG) | RÉGLAGE DE L'ACCUTRIGGER |
|-------|---------|---------------------------|----------------|-------------------------|----------------------|---------------|--------------------------|
| 55971 | 17 WSM | 22 / 55,9 | 8 | 40.3 / 102,2 | 8 | 5.9 / 2,7 | 2.5-6LBS |

B.MAG SPORTER

Crosse Boyds Lamellé-Collé Grise // Canon Acier au Carbone Profil Sporter // AccuTrigger // Chargeur Rotatif // Longueur de Crosse = 35 cm



| REF. | CALIBRE | LONGUEUR DU CANON (IN/CM) | PAS DE RAYURES | LONGUEUR TOTALE (IN/CM) | CAPACITÉ DU CHARGEUR | POIDS (LB/KG) | RÉGLAGE DE L'ACCUTRIGGER |
|-------|---------|---------------------------|----------------|-------------------------|----------------------|---------------|--------------------------|
| 55970 | 17 WSM | 22 / 55,9 | 8 | 40.3 / 102,2 | 8 | 7 / 3,2 | 2.5-6LBS |

B.MAG BEAVERTAIL

Crosse Boyds à Devant Queue de Castor Lamellé-Collé Grise // Canon Lourd Fluté en Acier au Carbone // AccuTrigger // Chargeur Rotatif // Longueur de Crosse = 35 cm



SINGLE-SHOT SÉRIES

SCANNEZ LE
CODE POUR EN
SAVOIR PLUS



Vous n'avez bien sûr qu'une cartouche à tirer, mais avec une Savage, c'est tout ce dont vous avez besoin. Nos Séries Mono-coup à Percussion Annulaire sont parfaites pour les nouveaux tireurs qui veulent progresser, grâce à d'excellents dispositifs tels que la détente réglable AccuTrigger™, des canons rayés par olivage, et pour certains modèles, des hausses à œillette réglable.



MARK I FVT

Crosse Synthétique Noire // AccuTrigger // Canon Lourde en Acier au Carbone // Monocoup // Oeillette // Longueur de Crosse = 35 cm



| REF. | CALIBRE | LONGUEUR DU CANON (IN/CM) | PAS DE RAYURES | LONGUEUR TOTALE (IN/CM) | CAPACITÉ DU CHARGEUR | POIDS (LB/KG) | RÉGLAGE DE L'ACCUTRIGGER |
|-------|---------|---------------------------|----------------|-------------------------|----------------------|---------------|--------------------------|
| 28900 | 22 LR | 21 / 53,3 | 16 | 39.5 / 100,3 | 1 | 6 / 2,7 | 2.5-6LBS |

MODÈLES POUR GAUCHERS

| | | | | | | | |
|-------|-------|-----------|----|--------------|---|-----------|----------|
| 28901 | 22 LR | 21 / 53,3 | 16 | 39.5 / 100,3 | 1 | 5.3 / 2,4 | 2.5-6LBS |
|-------|-------|-----------|----|--------------|---|-----------|----------|



MARK I G

Crosse Boyds Bois // AccuTrigger // Canon Acier au Carbone Profil Sporter // Monocoup // Visée Ouverte // Longueur de Crosse = 35 cm / Longueur de Crosse pour les Juniors = 33 cm



| REF. | CALIBRE | LONGUEUR DU CANON (IN/CM) | PAS DE RAYURES | LONGUEUR TOTALE (IN/CM) | CAPACITÉ DU CHARGEUR | POIDS (LB/KG) | RÉGLAGE DE L'ACCUTRIGGER |
|-------|---------|---------------------------|----------------|-------------------------|----------------------|---------------|--------------------------|
| 17000 | 22 LR | 21 / 53,3 | 16 | 39.5 / 100,3 | 1 | 5.5 / 2,5 | 2.5-6LBS |

MARK I GY: MODÈLES COMPACTE

| | | | | | | | |
|-------|-------|-----------|----|-----------|---|---------|----------|
| 60702 | 22 LR | 19 / 48,3 | 16 | 37 / 94,0 | 1 | 5 / 2,3 | 2.5-6LBS |
|-------|-------|-----------|----|-----------|---|---------|----------|



RASCAL MINIMALIST

Crosse Boyds Lamellé-Collé // AccuTrigger // Canon Acier au Carbone Bronzé Noir // Monocoup // Fileté (1/2-28) // Longueur de Crosse = 29 cm



| REF. | FINISH | CALIBRE | LONGUEUR DU CANON (IN/CM) | PAS DE RAYURES | LONGUEUR TOTALE (IN/CM) | CAP. CHARG. | POIDS (LB/KG) | RÉGLAGE DE L'ACCUTRIGGER |
|-------|-------------|---------|---------------------------|----------------|-------------------------|-------------|---------------|--------------------------|
| 13797 | PINK/PURPLE | 22 LR | 16.1 / 41,0 | 16 | 30.6 / 77,8 | 1 | 3.5 / 1,6 | 2.5-6LBS |
| 13802 | TEAL/GRAY | 22 LR | 16.1 / 41,0 | 16 | 30.6 / 77,8 | 1 | 3.5 / 1,6 | 2.5-6LBS |

Des éléments d'armes peuvent être adaptés aux spécificités du pays. Dans certains cas, ces spécifications peuvent exclure l'AccuTrigger™.

SPÉCIFICATIONS SUJETTES À MODIFICATIONS SANS PRÉAVIS.

51

SINGLE-SHOT SÉRIES

Sécurité Manuelle // Œillets Réglables // Armement à l'Ouverture de la Culasse // AccuTrigger™ réglable // Déchargement des Cartouches sans avoir à presser la détente // Rampe d'alimentation

1

ŒILLETON RÉGLABLE



2

SÉCURITÉ MANUELLE



3

DÉCHARGEMENT POSSIBLE SANS AVOIR À PRESSER LA DÉTENTE



4

RAMPE D'ALIMENTATION



NOIRE

RASCAL

Crosse Synthétique Compacte //
AccuTrigger // Canon Acier au Carbone
Profil Sporter // Monocoup // Œillette //
Longueur de Crosse = 29 cm



| REF. | FINISH | CALIBRE | LONGUEUR DU CANON (IN/CM) | PAS DE RAYURES | LONGUEUR TOTALE (IN/CM) | CAP. CHARG. | POIDS (LB/KG) | RÉGLAGE DE L'ACCUTRIGGER |
|-------|-------------------|---------|---------------------------|----------------|-------------------------|-------------|---------------|--------------------------|
| 13775 | NOIRE | 22 LR | 16 / 41,0 | 16 | 30.6 / 77,8 | 1 | 2.7 / 1,2 | 2.5-6LBS |
| 13780 | ROSE | 22 LR | 16 / 41,0 | 16 | 30.6 / 77,8 | 1 | 2.7 / 1,2 | 2.5-6LBS |
| 13783 | VIOLET | 22 LR | 16 / 41,0 | 16 | 30.6 / 77,8 | 1 | 2.7 / 1,2 | 2.5-6LBS |
| 13785 | BLEU | 22 LR | 16 / 41,0 | 16 | 30.6 / 77,8 | 1 | 2.7 / 1,2 | 2.5-6LBS |
| 13790 | VERT | 22 LR | 16 / 41,0 | 16 | 30.6 / 77,8 | 1 | 2.7 / 1,2 | 2.5-6LBS |
| 13795 | ROUGE | 22 LR | 16 / 41,0 | 16 | 30.6 / 77,8 | 1 | 2.7 / 1,2 | 2.5-6LBS |
| 13805 | JAUNE | 22 LR | 16 / 41,0 | 16 | 30.6 / 77,8 | 1 | 2.7 / 1,2 | 2.5-6LBS |
| 13810 | ORANGE | 22 LR | 16 / 41,0 | 16 | 30.6 / 77,8 | 1 | 2.7 / 1,2 | 2.5-6LBS |
| 13617 | GATOR CAMO | 22 LR | 16 / 41,0 | 16 | 30.6 / 77,8 | 1 | 2.7 / 1,2 | 2.5-6LBS |
| 13801 | ROUGE, BLANC BLEU | 22 LR | 16 / 41,0 | 16 | 31.5 / 80,0 | 1 | 2.7 / 1,2 | 2.5-6LBS |

MODÈLES POUR GAUCHERS

| | | | | | | | | |
|-------|-------|-------|-----------|----|-------------|---|-----------|----------|
| 13843 | NOIRE | 22 LR | 16 / 41,0 | 16 | 30.6 / 77,8 | 1 | 2.7 / 1,2 | 2.5-6LBS |
| 13844 | ROSE | 22 LR | 16 / 41,0 | 16 | 30.6 / 77,8 | 1 | 2.7 / 1,2 | 2.5-6LBS |



RASCAL HARDWOOD

Crosse Boyds Bois Compacte // AccuTrigger // Canon Acier au Carbone
 Profil Sporter // Monocoup // Deilleton // Longueur de Crosse = 29 cm



| REF. | CALIBRE | LONGUEUR DU CANON (IN/CM) | PAS DE RAYURES | LONGUEUR TOTALE (IN/CM) | CAPACITÉ DU CHARGEUR | POIDS (LB/KG) | RÉGLAGE DE L'ACCUTRIGGER |
|-------|---------|---------------------------|----------------|-------------------------|----------------------|---------------|--------------------------|
| 13815 | 22 LR | 16.1/41,0 | 16 | 30.8/78,1 | 1 | 3.3/1,5 | 2.5-6LBS |

MODÈLES POUR GAUCHERS

| | | | | | | | |
|-------|-------|-----------|----|-----------|---|---------|----------|
| 13820 | 22 LR | 16.1/41,0 | 16 | 30.8/78,1 | 1 | 3.3/1,5 | 2.5-6LBS |
|-------|-------|-----------|----|-----------|---|---------|----------|



RASCAL TARGET

Crosse Boyds Compacte ProVarmint // AccuTrigger // Canon Lourd en Acier au Carbone // Fileté (1/2-28) // Levier de Culasse Surdimensionnée // Rail Monobloc 0 MOA // Monocoup // Longueur de Crosse = 29 cm



| REF. | CALIBRE | LONGUEUR DU CANON (IN/CM) | PAS DE RAYURES | LONGUEUR TOTALE (IN/CM) | CAPACITÉ DU CHARGEUR | POIDS (LB/KG) | RÉGLAGE DE L'ACCUTRIGGER |
|-------|---------|---------------------------|----------------|-------------------------|----------------------|---------------|--------------------------|
| 13823 | 22 LR | 16.1/41,0 | 16 | 30.6/77,8 | 1 | 4.4/2,0 | 2.5-6LBS |



RASCAL TARGET XP

Crosse Boyds Compacte ProVarmint // AccuTrigger // Canon Lourd en Acier au Carbone // Fileté (1/2-28) // Levier de Culasse Surdimensionnée // Rail Monobloc 0 MOA // Monocoup // Lunette et Bipied // Longueur de Crosse = 29 cm



| REF. | CALIBRE | LONGUEUR DU CANON (IN/CM) | PAS DE RAYURES | LONGUEUR TOTALE (IN/CM) | CAPACITÉ DU CHARGEUR | POIDS (LB/KG) | RÉGLAGE DE L'ACCUTRIGGER |
|-------|---------|---------------------------|----------------|-------------------------|----------------------|---------------|--------------------------|
| 13824 | 22 LR | 16.1/41,0 | 16 | 30.6/77,8 | 1 | 6/2,7 | 2.5-6LBS |

MODÈLES POUR GAUCHERS

| | | | | | | | |
|-------|-------|-----------|----|-----------|---|-------|----------|
| 13836 | 22 LR | 16.1/41,0 | 16 | 30.6/77,8 | 1 | 6/2,7 | 2.5-6LBS |
|-------|-------|-----------|----|-----------|---|-------|----------|



RASCAL FV-SR

Crosse Synthétique Compacte // AccuTrigger // Canon Lourd en Acier au Carbone // Fileté (1/2-28) // Levier de Culasse Surdimensionnée // Embases deux Parties // Monocoup // Longueur de Crosse = 29 cm



| REF. | FINISH | CALIBRE | LONGUEUR DU CANON (IN/CM) | PAS DE RAYURES | LONGUEUR TOTALE (IN/CM) | CAP. CHARG. | POIDS (LB/KG) | RÉGLAGE DE L'ACCUTRIGGER |
|-------|--------|---------|---------------------------|----------------|-------------------------|-------------|---------------|--------------------------|
| 13834 | BLACK | 22 LR | 16.1/41,0 | 16 | 30.6/77,8 | 1 | 3.5/1,6 | 2.5-6LBS |
| 13835 | PINK | 22 LR | 16.1/41,0 | 16 | 30.6/77,8 | 1 | 3.5/1,6 | 2.5-6LBS |

MODÈLES POUR GAUCHERS

| | | | | | | | | |
|-------|-------|-------|-----------|----|-----------|---|---------|----------|
| 13841 | BLACK | 22 LR | 16.1/41,0 | 16 | 30.6/77,8 | 1 | 3.5/1,6 | 2.5-6LBS |
| 13842 | PINK | 22 LR | 16.1/41,0 | 16 | 30.6/77,8 | 1 | 3.5/1,6 | 2.5-6LBS |



MODÈLE

42

SCANNEZ LE
CODE POUR EN
SAVOIR PLUS



Beaucoup plus qu'une simple nouveauté, le fusil mixte démontable Modèle 42 est l'arme suprême du survivaliste, du campeur, ou à emmener dans son véhicule. Il se démonte simplement en poussant sur un bouton et peut alors être transporté partout dans l'étui livré avec l'arme. Le Modèle 42 démontable est un mixte facile à utiliser. Il tire une cartouche à percussion annulaire dans le canon supérieur et du .410 à grenaille dans son canon inférieur.



MODEL 42 TAKEDOWN

Crosse Synthétique Noire // Finition Bronzage Satiné // Mixte Fusil Lisse-Canon Rayé //
Longueur de Crosse = 34 cm / Longueur de Crosse Compacte = 32 cm



| REF. | CALIBRE | LONGUEUR DU CANON (IN/CM) | PAS DE RAYURES | LONGUEUR TOTALE (IN/CM) | CAPACITÉ DU CHARGEUR | POIDS (LB/KG) |
|-------------------------|---------------|---------------------------|----------------|-------------------------|----------------------|---------------|
| 55432 | 22 LR / .410 | 20 / 50,8 | 16 | 35,8 / 90,8 | 1 | 6.1 / 2,8 |
| 55433 | 22 WMR / .410 | 20 / 50,8 | 16 | 35,8 / 90,8 | 1 | 6.1 / 2,8 |
| <i>MODÈLES COMPACTS</i> | | | | | | |
| 55434 | 22 LR / .410 | 20 / 50,8 | 16 | 34,8 / 88,3 | 1 | 4.7 / 2,1 |



STEVENS FUSILS



Notre marque d'armes Stevens représente sans aucun doute la meilleure définition de la valeur. Les fusils lisses Stevens proviennent de chez certains partenaires internationaux qui travaillent de concert avec nous pour vous offrir la meilleure qualité au meilleur prix. Notre gamme actuelle de fusils à pompe est composée de fusils de chasse et de police. Stevens a le modèle qu'il vous faut.



320 TURKEY THUMBHOLE

Crosse et Devant Synthétiques Olive Drab // Canon Acier Chrome-Moly Noir Mat // Crosse à Trou de Pouce // Chargement par le Dessous // Tige de Commande Double // Culasse Rotative // Instruments de Visée Fiberoptic Turkey Réglables // Choke Rallongé Extra Full // Longueur de Crosse = 35 cm

| REF. | CALIBRE | LONGUEUR DU CANON (IN/CM) | LONGUEUR TOTALE (IN/CM) | CAPACITÉ DU CHARGEUR | POIDS (LB/KG) |
|-------|---------------|---------------------------|-------------------------|----------------------|---------------|
| 23250 | 12 GA (12/76) | 22 / 55,9 | 43.4 / 110,2 | 5 | 7.6 / 3,5 |
| 23251 | 20 GA (20/76) | 22 / 55,9 | 43.4 / 110,2 | 5 | 7.6 / 3,5 |



320 SECURITY THUMBHOLE BEAD SIGHT

Crosse et Devant Synthétiques // Canon en Alliage Acier/Chrome Vanadium // Crosse à Trou de Pouce // Chargement par le Dessous // Tige de Commande Double // Culasse Rotative // Guidon à Boule // Longueur de Crosse = 35 cm

| REF. | CALIBRE | LONGUEUR DU CANON (IN/CM) | LONGUEUR TOTALE (IN/CM) | CAPACITÉ DU CHARGEUR | POIDS (LB/KG) |
|-------|---------------|---------------------------|-------------------------|----------------------|---------------|
| 23246 | 12 GA (12/76) | 19 / 48,3 | 39.1 / 99,3 | 5 | 7.2 / 3,3 |
| 23247 | 20 GA (20/76) | 19 / 48,3 | 39.1 / 99,3 | 5 | 7 / 3,2 |



320 SECURITY THUMBHOLE GHOST RING SIGHT

Crosse et Devant Synthétiques // Canon en Alliage Acier/Chrome Vanadium // Crosse à Trou de Pouce // Chargement par le Dessous // Tige de Commande Double // Culasse Rotative // Hausse Ghost Ring // Longueur de Crosse = 35 cm

| REF. | CALIBRE | LONGUEUR DU CANON (IN/CM) | LONGUEUR TOTALE (IN/CM) | CAPACITÉ DU CHARGEUR | POIDS (LB/KG) |
|-------|---------------|---------------------------|-------------------------|----------------------|---------------|
| 23248 | 12 GA (12/76) | 18.6 / 48,3 | 39.1 / 99,3 | 5 | 7.3 / 3,3 |
| 23249 | 20 GA (20/76) | 18.6 / 48,3 | 39.1 / 99,3 | 5 | 7.1 / 3,2 |



301 TURKEY XP OBSESSION

Camouflage Mossy Oak Obsession // Monocoup // Mécanisme à Canon Basculant // Choke Extra-Full Win (1/2-32 UN) (compatible avec les Chokes Winchester) // Plaque de Couche // Sécurité par Blocage du Marteau // Rail Monobloc // Guidon à Boule // Point Rouge 1x30 // Longueur de Crosse = 35 cm

| REF. | CALIBRE | LONGUEUR DU CANON (IN/CM) | LONGUEUR TOTALE (IN/CM) | CAPACITÉ DU CHARGEUR | POIDS (LB/KG) |
|-------|---------------------|---------------------------|-------------------------|----------------------|---------------|
| 23219 | .410 BORE (.410/76) | 26 / 66,0 | 41.5 / 105,4 | 1 | 5.1 / 2,3 |
| 23220 | 20 GA (20/76) | 26 / 66,0 | 41.5 / 105,4 | 1 | 5.1 / 2,3 |

Des éléments d'armes peuvent être adaptés aux spécificités du pays. Dans certains cas, ces spécifications peuvent exclure l'AccuTrigger™.

SPÉCIFICATIONS SUJETTES À MODIFICATIONS SANS PRÉAVIS.



| REF. | CALIBRE | LONGUEUR DU CANON (IN/CM) | LONGUEUR TOTALE (IN/CM) | CAPACITÉ DU CHARGEUR | POIDS (LB/KG) |
|-------|---------------------|---------------------------|-------------------------|----------------------|---------------|
| 23216 | .410 BORE (.410/76) | 26 / 66,0 | 41.5 / 105,4 | 1 | 5.1 / 2,3 |
| 23218 | 20 GA (20/76) | 26 / 66,0 | 41.5 / 105,4 | 1 | 5.1 / 2,3 |

301 TURKEY XP BOTTOMLAND

Camouflage Mossy Oak Bottomland // Monocoup // Mécanisme à Canon Basculant // Choke Extra-Full Win (1/2-32 UN) (compatible avec les Chokes Winchester) // Plaque de Couche // Sécurité par Blocage du Marteau // Rail Monobloc // Guidon à Boule // Point Rouge 1x30 // Longueur de Crosse = 35 cm



| REF. | CALIBRE | LONGUEUR DU CANON (IN/CM) | LONGUEUR TOTALE (IN/CM) | CAPACITÉ DU CHARGEUR | POIDS (LB/KG) |
|-------|---------------------|---------------------------|-------------------------|----------------------|---------------|
| 19252 | .410 BORE (.410/76) | 26 / 66,0 | 41.5 / 105,4 | 1 | 5.1 / 2,3 |
| 57665 | 12 GA (12/76) | 26 / 66,0 | 41.5 / 105,4 | 1 | 6 / 2,7 |
| 19618 | 20 GA (20/76) | 26 / 66,0 | 41.5 / 105,4 | 1 | 6 / 2,7 |

301 TURKEY BOTTOMLAND

Camouflage Mossy Oak Bottomland // Monocoup // Mécanisme à Canon Basculant // Choke Extra-Full Win (1/2-32 UN) (compatible avec les Chokes Winchester) // Plaque de Couche // Sécurité par Blocage du Marteau // Rail Monobloc // Guidon à Boule // Longueur de Crosse = 35 cm



| REF. | CALIBRE | LONGUEUR DU CANON (IN/CM) | LONGUEUR TOTALE (IN/CM) | CAPACITÉ DU CHARGEUR | POIDS (LB/KG) |
|-------|---------------------|---------------------------|-------------------------|----------------------|---------------|
| 19253 | .410 BORE (.410/76) | 26 / 66,0 | 41.5 / 105,4 | 1 | 5.1 / 2,3 |
| 57666 | 12 GA (12/76) | 26 / 66,0 | 41.5 / 105,4 | 1 | 6 / 2,7 |
| 19619 | 20 GA (20/76) | 26 / 66,0 | 41.5 / 105,4 | 1 | 6 / 2,7 |

301 TURKEY OBSESSION

Camouflage Mossy Oak Obsession // Monocoup // Mécanisme à Canon Basculant // Choke Extra-Full Win (1/2-32 UN) (compatible avec les Chokes Winchester) // Plaque de Couche // Sécurité par Blocage du Marteau // Rail Monobloc // Guidon à Boule // Longueur de Crosse = 35 cm



| REF. | CALIBRE | LONGUEUR DU CANON (IN/CM) | LONGUEUR TOTALE (IN/CM) | CAPACITÉ DU CHARGEUR | POIDS (LB/KG) |
|-------|---------------------|---------------------------|-------------------------|----------------------|---------------|
| 23221 | .410 BORE (.410/76) | 26 / 66,0 | 41.5 / 105,4 | 1 | 5.1 / 2,3 |

301 TURKEY THUMBHOLE

Crosse à Trou de Pouce et Devant Synthétique couleur Olive Drab // Mécanisme à Canon Basculant // Plaque de Couche Amortisseur Souple // Choke Extra-Full inclus // Sécurité par Blocage du Marteau // Monocoup // Rail Monobloc // Guidon à Boule // Longueur de Crosse = 35 cm



| REF. | CALIBRE | LONGUEUR DU CANON (IN/CM) | LONGUEUR TOTALE (IN/CM) | CAPACITÉ DU CHARGEUR | POIDS (LB/KG) |
|-------|---------------------|---------------------------|-------------------------|----------------------|---------------|
| 22557 | 12 GA (12/76) | 26 / 66,0 | 41 / 104,1 | 1 | 5.9 / 2,7 |
| 22558 | 20 GA (20/76) | 26 / 66,0 | 41 / 104,1 | 1 | 5.9 / 2,7 |
| 19201 | .410 BORE (.410/76) | 26 / 66,0 | 41 / 104,1 | 1 | 4.6 / 2,1 |

301 SINGLE SHOT

Crosse Synthétique Robuste // Mécanisme à Canon Basculant // Plaque de Couche Amortisseur Souple // Choke Modifié (compatible avec les Chokes Winchester) // Démontage Facile du Devant // Sécurité par Blocage du Marteau // Monocoup // Longueur de Crosse = 35 cm





| REF. | CALIBRE | LONGUEUR DU CANON (IN/CM) | LONGUEUR TOTALE (IN/CM) | CAPACITÉ DU CHARGEUR | POIDS (LB/KG) |
|-------|---------------|---------------------------|-------------------------|----------------------|---------------|
| 19486 | 12 GA (12/76) | 18.5 / 48,3 | 39.3 / 99,8 | 5 | 6.7 / 3,0 |

320 SECURITY BEAD SIGHT

Crosse Synthétique // Canon Bronzé // Chargement par le Dessous, Éjection à Droite // Tige de Commande Double // Culasse Rotative // Guidon à Boule // Choke Cylindrique (compatible avec les Chokes Winchester) // Longueur de Crosse = 37 cm



| REF. | CALIBRE | LONGUEUR DU CANON (IN/CM) | LONGUEUR TOTALE (IN/CM) | CAPACITÉ DU CHARGEUR | POIDS (LB/KG) |
|-------|---------------|---------------------------|-------------------------|----------------------|---------------|
| 19487 | 12 GA (12/76) | 18.5 / 48,3 | 39.3 / 99,8 | 5 | 6.8 / 3,1 |

320 SECURITY GHOST RING SIGHT

Crosse Synthétique // Canon Bronzé // Chargement par le Dessous, Éjection à Droite // Tige de Commande Double // Culasse Rotative // Hausse Ghost Ring // Choke Cylindrique (compatible avec les Chokes Winchester) // Longueur de Crosse = 37 cm



| REF. | CALIBRE | LONGUEUR DU CANON (IN/CM) | LONGUEUR TOTALE (IN/CM) | CAPACITÉ DU CHARGEUR | POIDS (LB/KG) |
|-------|---------------|---------------------------|-------------------------|----------------------|---------------|
| 19485 | 12 GA (12/76) | 18.5 / 48,3 | 39.1 / 99,3 | 5 | 6.9 / 3,1 |
| 22438 | 20 GA (20/76) | 18.5 / 48,3 | 39.1 / 99,3 | 5 | 6.7 / 3,0 |

320 SECURITY BEAD SIGHT W/PISTOL GRIP

Crosse Synthétique // Canon Bronzé // Poignée Pistolet // Chargement par le Dessous, Éjection à Droite // Tige de Commande Double // Culasse Rotative // Guidon à Boule // Choke Cylindrique (compatible avec les Chokes Winchester) // Longueur de Crosse = 37 cm



| REF. | CALIBRE | LONGUEUR DU CANON (IN/CM) | LONGUEUR TOTALE (IN/CM) | CAPACITÉ DU CHARGEUR | POIDS (LB/KG) |
|-------|---------------|---------------------------|-------------------------|----------------------|---------------|
| 19495 | 12 GA (12/76) | 18.5 / 48,3 | 39.1 / 99,3 | 5 | 7 / 3,2 |
| 22439 | 20 GA (20/76) | 18.5 / 48,3 | 39.1 / 99,3 | 5 | 6.8 / 3,1 |

320 SECURITY GHOST RING SIGHT W/PISTOL GRIP

Crosse Synthétique // Canon Bronzé // Poignée Pistolet // Chargement par le Dessous, Éjection à Droite // Tige de Commande Double // Hausse Ghost Ring // Choke Cylindrique (compatible avec les Chokes Winchester) // Longueur de Crosse = 37 cm



| REF. | CALIBRE | LONGUEUR DU CANON (IN/CM) | LONGUEUR TOTALE (IN/CM) | CAPACITÉ DU CHARGEUR | POIDS (LB/KG) |
|-------|---------------|---------------------------|-------------------------|----------------------|---------------|
| 19496 | 12 GA (12/76) | 18.5 / 48,3 | 39.1 / 99,3 | 5 | 7.2 / 3,3 |

320 SECURITY BEAD SIGHT W/PISTOL GRIP & HEAT SHIELD

Crosse Synthétique // Canon Bronzé // Poignée Pistolet // Chargement par le Dessous, Éjection à Droite // Tige de Commande Double // Guidon à Boule // Heat Shield // Culasse Rotative // Rail Monobloc // Choke Cylindrique (compatible avec les Chokes Winchester) // Longueur de Crosse = 37 cm

Des éléments d'armes peuvent être adaptés aux spécificités du pays.
Dans certains cas, ces spécifications peuvent exclure l'AccuTrigger™.

SPÉCIFICATIONS SUJETTES À MODIFICATIONS SANS PRÉAVIS.



320 FIELD GRADE

Crosse Synthétique // Canon Bronzé // Chargement par le Dessous, Éjection à Droite // Tige de Commande Double // Culasse Rotative // Bande Ventilée avec Guidon à Boule // Choke Modifié (compatible avec les Chokes Winchester) //

Longueur de Crosse = 37 cm / Longueur de Crosse Compacte = 32 cm



| REF. | CALIBRE | LONGUEUR DU CANON (IN/CM) | LONGUEUR TOTALE (IN/CM) | CAPACITÉ DU CHARGEUR | POIDS (LB/KG) |
|-------|---------------|---------------------------|-------------------------|----------------------|---------------|
| 19489 | 12 GA (12/76) | 28 / 71,1 | 48.7 / 123,7 | 5 | 7.6 / 3,5 |
| 22436 | 20 GA (20/76) | 26 / 66,0 | 46.7 / 118,6 | 5 | 7.5 / 3,4 |

MODÈLES COMPACTS

| | | | | | |
|-------|---------------|-----------|--------------|---|---------|
| 22437 | 20 GA (20/76) | 22 / 55,9 | 41.7 / 105,9 | 5 | 7 / 3,2 |
|-------|---------------|-----------|--------------|---|---------|



320 FIELD GRADE / SECURITY COMBO

Crosse Synthétique // Deux Canons Interchangeables sont fournis : 28" Field Grade à Bande Ventilée et Choke Modifié, et 18,5" Police avec Choke Cylindrique (compatible avec les Chokes Winchester) // Chargement par le Dessous, Éjection à Droite // Tige de Commande Double // Culasse Rotative // Bande Ventilée avec Guidon à Boule // Longueur de Crosse = 37 cm

| REF. | CALIBRE | LONGUEUR DU CANON (IN/CM) | LONGUEUR TOTALE (IN/CM) | CAPACITÉ DU CHARGEUR | POIDS (LB/KG) |
|-------|---------------|---------------------------|-------------------------|----------------------|---------------|
| 19490 | 12 GA (12/76) | 19 / 48,3 | 48.7 / 123,7 | 5 | 7.6 / 3,5 |



320 FIELD GRADE SHADOW GRASS BLADES

Camouflage Mossy Oak Shadow Grass Blades // Culasse Rotative // Guidon Fibre Optique // Choke Modifié (compatible avec les Chokes Winchester) //

Longueur de Crosse = 37 cm / Longueur de Crosse Compacte = 32 cm



| REF. | CALIBRE | LONGUEUR DU CANON (IN/CM) | LONGUEUR TOTALE (IN/CM) | CAPACITÉ DU CHARGEUR | POIDS (LB/KG) |
|-------|---------------|---------------------------|-------------------------|----------------------|---------------|
| 22562 | 12 GA (12/76) | 28 / 71 | 48.7 / 123,7 | 5 | 7.6 / 3,5 |

MODÈLES COMPACTS

| | | | | | |
|-------|---------------|-----------|--------------|---|-----------|
| 22563 | 12 GA (12/76) | 26 / 66,0 | 46.2 / 117,4 | 5 | 7.5 / 3,4 |
|-------|---------------|-----------|--------------|---|-----------|



320 FIELD GRADE OBSESSION

Camouflage Mossy Oak Obsession // Culasse Rotative // Bande Ventilée // Guidon Fibre Optique // EF Choke // Longueur de Crosse = 37 cm

| REF. | CALIBRE | LONGUEUR DU CANON (IN/CM) | LONGUEUR TOTALE (IN/CM) | CAPACITÉ DU CHARGEUR | POIDS (LB/KG) |
|-------|---------------|---------------------------|-------------------------|----------------------|---------------|
| 22564 | 12 GA (12/76) | 22 / 55,9 | 43.6 / 110,7 | 5 | 7.4 / 3,4 |



320 FIELD GRADE COMPACT / 320 FIELD GRADE YOUTH

Camouflage Muddy Girl // Culasse Rotative // Guidon à Boule // Choke Modifié (compatible avec les Chokes Winchester) //

Longueur de Crosse = 34 cm / Longueur de Crosse pour les Juniors = 32 cm



| REF. | CALIBRE | LONGUEUR DU CANON (IN/CM) | LONGUEUR TOTALE (IN/CM) | CAPACITÉ DU CHARGEUR | POIDS (LB/KG) |
|-------|---------------|---------------------------|-------------------------|----------------------|---------------|
| 22560 | 20 GA (20/76) | 26 / 66,0 | 46.2 / 117,4 | 5 | 7.4 / 3,4 |

MODÈLE JEUNESSE

| | | | | | |
|-------|---------------|-----------|--------------|---|---------|
| 22561 | 20 GA (20/76) | 22 / 55,9 | 41.7 / 105,9 | 5 | 7 / 3,2 |
|-------|---------------|-----------|--------------|---|---------|

MSR SÉRIES

SCANNEZ LE
CODE POUR EN
SAVOIR PLUS



Les armes semi-automatiques Savage de nouvelle génération sont construites sur la légendaire plateforme AR (AR15-M16). Nous les appelons "Modern Savage Rifles" (MSR).

La famille MSR inclut les puissants et légers MSR 10 pour gros gibier et tir à grande distance. Les MSR 15 sont ce que les clones de M4 aux normes militaires veulent être quand ils auront grandi. Ces MSR offrent des dispositifs et conceptions améliorés, et un grand choix de calibres. Ce que beaucoup voient comme des améliorations sont des dispositifs standard dans notre gamme de MSR.



MSR 15 RECON 2.0

Crosse et Poignée Magpul MOE // Canon lourd Traité Melonite QPQ // Garde-Main Flottant avec M-LOK // Boitier de Culasse Custom en Acier Forgé et Bas // Système d'Emprunt de Gaz Raccourci // Cache-Flamme (1/2-28)

MSR 15

| REF. | CALIBRE | LONGUEUR DU CANON (IN/CM) | PAS DE RAYURES | LONGUEUR TOTALE (IN/CM) | CAPACITÉ DU CHARGEUR | POIDS (LB/KG) |
|-------|-------------------|---------------------------|----------------|-------------------------|----------------------|---------------|
| 55924 | .223 REM / 5.56MM | 16.1 / 41,0 | 8 5R | 36.8 / 93,4 | VARIES | 7.3 / 3,3 |



MSR 15 RECON 2.0 OVERWATCH

Camouflage Mossy Oak Overwatch // Crosse et Poignée Magpul MOE // Canon Traité Melonite QPQ // Garde-Main Flottant avec M-LOK // Boitier de Culasse Custom en Acier Forgé et Bas // Système d'Emprunt de Gaz Raccourci // Cache-Flamme // Prise de Gaz Réglable // Frein de Bouche (1/2-28)

MSR 15

| REF. | CALIBRE | LONGUEUR DU CANON (IN/CM) | PAS DE RAYURES | LONGUEUR TOTALE (IN/CM) | CAPACITÉ DU CHARGEUR | POIDS (LB/KG) |
|-------|-------------------|---------------------------|----------------|-------------------------|----------------------|---------------|
| 56057 | .223 REM / 5.56MM | 16.1 / 41,0 | 8 5R | 36.8 / 93,4 | VARIES | 7.3 / 3,3 |

DES DISPOSITIFS ET SPÉCIFICATIONS SONT SUJETS À
MODIFICATIONS EN FONCTION DES RÉGLEMENTATIONS
ET NECESSITES DE CHAQUE PAYS

Des éléments d'armes peuvent être adaptés aux spécificités du pays.
Dans certains cas, ces spécifications peuvent exclure l'AccuTrigger™.

SPÉCIFICATIONS SUJETTES À MODIFICATIONS SANS PRÉAVIS.

59

MSR SÉRIES



MSR 10 HUNTER

Crosse et Poignée Magpul MOE // Détente à Bossette // Canon Traité Melonite QPQ //
Garde-Main Flottant avec M-LOK // Boitier de Culasse Custom en Acier Forgé //
Prise de Gaz Réglable // Frein de Bouche (5/8-24)

MSR 10

| REF. | CALIBRE | LONGUEUR DU CANON (IN/CM) | PAS DE RAYURES | LONGUEUR TOTALE (IN/CM) | CAPACITÉ DU CHARGEUR | POIDS (LB/KG) |
|-------|---------------|---------------------------|----------------|-------------------------|----------------------|---------------|
| 55603 | 308 WIN | 18 / 45,7 | 10 5R | 39 / 99,1 | VARIABLES | 7,8 / 3,5 |
| 55604 | 6.5 CREEDMOOR | 18 / 45,7 | 8 5R | 41 / 104,1 | VARIABLES | 8 / 3,6 |



MSR 10 HUNTER OVERWATCH

Camouflage Mossy Oak Overwatch // Détente à Bossette // Crosse et Poignée Magpul MOE //
Canon Traité Melonite QPQ // Garde-Main Flottant avec M-LOK // Boitier de Culasse Custom en
Acier Forgé // Prise de Gaz Réglable // Frein de Bouche (5/8-24)

MSR 10

| REF. | CALIBRE | LONGUEUR DU CANON (IN/CM) | PAS DE RAYURES | LONGUEUR TOTALE (IN/CM) | CAPACITÉ DU CHARGEUR | POIDS (LB/KG) |
|-------|---------------|---------------------------|----------------|-------------------------|----------------------|---------------|
| 56059 | 6.5 CREEDMOOR | 18 / 45,7 | 8 5R | 41 / 104,1 | VARIABLES | 8 / 3,6 |



MSR 10 LONG RANGE

Crosse Magpul PRS Gen3 // Détente à Bossette // Canon Traité Melonite QPQ // Garde-Main
Flottant avec M-LOK // Boitier de Culasse Custom en Acier Forgé // Levier Latéral de
Chargement // Prise de Gaz Réglable // Frein de Bouche (5/8-24)

MSR 10

| REF. | CALIBRE | LONGUEUR DU CANON (IN/CM) | PAS DE RAYURES | LONGUEUR TOTALE (IN/CM) | CAPACITÉ DU CHARGEUR | POIDS (LB/KG) |
|-------|---------|---------------------------|----------------|-------------------------|----------------------|---------------|
| 55606 | 308 WIN | 20 / 50,8 | 10 5R | 41,6 / 105,7 | VARIABLES | 9,8 / 4,5 |



MSR 10 PRECISION

Crosse Magpul PRS Gen3 // Détente à Bossette // Canon Lourd Inox // Garde-Main Flottant
de 18" de long avec rail ARCA et M-LOK // Boitiers de Culasse Haut et Bas avec Levier Latéral de
Chargement // Poignée Tango Down Basculante // Sécurité et Poussoir de Chargeur Ambidextres
// Prise de Gaz Réglable // Frein de Bouche (5/8-24)

MSR 10

| REF. | CALIBRE | LONGUEUR DU CANON (IN/CM) | PAS DE RAYURES | LONGUEUR TOTALE (IN/CM) | CAPACITÉ DU CHARGEUR | POIDS (LB/KG) |
|-------|---------|---------------------------|----------------|-------------------------|----------------------|---------------|
| 55937 | 308 WIN | 23 / 58,4 | 10 5R | 44 / 111,8 | VARIABLES | 11,4 / 5,2 |

DES DISPOSITIFS ET SPÉCIFICATIONS SONT SUJETS À
MODIFICATIONS EN FONCTION DES RÉGLEMENTATIONS
ET NECESSITES DE CHAQUE PAYS

SPÉCIFICATIONS SUJETTES À MODIFICATIONS SANS PRÉAVIS.

Des éléments d'armes peuvent être adaptés aux spécificités du pays.
Dans certains cas, ces spécifications peuvent exclure l'AccuTrigger™.

CHARGEURS

| REF. | DESCRIPTION | ACTION | CALIBRE DU CHARGEUR | CAPACITÉ DU CHARGEUR | COULEUR DU CHARGEUR |
|--|--|---------------|---|----------------------|---------------------|
| CHARGEURS POUR PERCUSSION CENTRALE | | | | | |
| CALIBRE POUR ACTION COURTE / LONGUE - VERROU DE CHARGEUR EN DESSOUS CHARGEURS TYPE AICS | | | | | |
| 55183 | 10 BA/ BA STEALTH/ GRS | ACTION COURTE | 308 WIN, 6.5 CREEDMOOR | 10 COUPS | BRONZAGE MAT |
| 55191 | 110BA, 110 BA Stealth | ACTION LONGUE | 300 WIN MAG | 5 COUPS | BRONZAGE MAT |
| 55190 | 110 BA/BA Stealth, 110 / 111 Long Range Hunter | ACTION LONGUE | 338 LAPUA | 5 COUPS | BRONZAGE MAT |
| CALIBRE POUR ACTION COURTE / LONGUE - VERROU DE CHARGEUR EN DESSOUS CHARGEURS TYPE SAVAGE | | | | | |
| 18548 | IMPULSE | ACTION COURTE | 22-250 REM | 4 COUPS | BRONZAGE MAT |
| 18438 | IMPULSE | ACTION COURTE | 243 WIN, 7MM-08 REM, 6.5 CREEDMOOR, 260 REM, 308 WIN | 4 COUPS | BRONZAGE MAT |
| 18449 | IMPULSE | ACTION COURTE | 270 WSM, 7MM WSM, 300 WSM | 2 COUPS | BRONZAGE MAT |
| 18137 | IMPULSE | ACTION LONGUE | 25-06 REM, 270 WIN, 30-06 SPRG | 4 COUPS | BRONZAGE MAT |
| 18299 | IMPULSE | ACTION LONGUE | 300 WIN MAG, 375 RUGER | 3 COUPS | BRONZAGE MAT |
| 55185 | 10 - 110 - 11 - 12-14 | ACTION COURTE | 308 WIN, 6.5 CREEDMOOR | 10 COUPS | BRONZAGE MAT |
| 55155 | 10FC - 11FC - 12FCV - 12LRP - 10 Precision Carbine - 10 Predator Hunter - 110 | ACTION COURTE | 223 REM, 204 RUGER | 4 COUPS | BRONZAGE MAT |
| 55104 | 10FC - 11FC - 12FCV - 12LRP - 10 Precision Carbine - 10 Predator Hunter - 110 | ACTION COURTE | 22-250 REM | 4 COUPS | BRONZAGE MAT |
| 55105 | 10FC - 11FC - 12FCV - 12LRP - 10 Precision Carbine - 10 Predator Hunter - 110 | ACTION COURTE | 243 WIN, 7MM-08 REM, 6.5 CREEDMOOR, 260 REM, 308 WIN | 4 COUPS | BRONZAGE MAT |
| 55221 | 10FC - 11FC - 12FCV - 12LRP - 10 Precision Carbine - 10 Predator Hunter - 110 | ACTION COURTE | 7.62 X 39 | 4 COUPS | BRONZAGE MAT |
| 55106 | 10FC - 11FC - 12FCV - 12LRP - 10 Precision Carbine - 10 Predator Hunter - 110 | ACTION COURTE | 270 WSM, 7MM WSM, 300 WSM | 2 COUPS | BRONZAGE MAT |
| 55117 | 10FC - 11FC - 12FCV - 12LRP - 10 PREDATOR HUNTER - 110 | ACTION LONGUE | 25-06 REM, 270 WIN, 30-06 SPRG | 4 COUPS | BRONZAGE MAT |
| 55118 | 10FC - 11FC - 12FCV - 12LRP - 10 PREDATOR HUNTER - 110 | ACTION LONGUE | 300 WIN MAG, 375 RUGER | 3 COUPS | BRONZAGE MAT |
| 55224 | 110 ENGAGE HUNTER XP - 110 APEX XP - 110 (SHORT ACTION) - 110 HOG HUNTER | ACTION COURTE | 450 BUSHMASTER | 3 COUPS | BRONZAGE MAT |
| 55237 | 10FC - 11FC - 12FCV - 12LRP - 10 Precision Carbine - 10 Predator Hunter - 110 | ACTION COURTE | 224 VALKYRIE | 4 COUPS | BRONZAGE MAT |
| 55260 | 110FC - 111FC - 110 | ACTION LONGUE | 6.5 X 284 NORMA | 3 COUPS | BRONZAGE MAT |
| 55119 | 110FC - 111FC - 110 | ACTION LONGUE | 7MM REM MAG, 338 WINMAG | 3 COUPS | BRONZAGE MAT |
| 55156 | 12 - 14 - 16C - 110 | ACTION COURTE | 223 REM, 204 RUGER | 4 COUPS | INOX |
| 55108 | 12 - 14 - 16C - 110 | ACTION COURTE | 22-250 REM | 4 COUPS | INOX |
| 55157 | 12 - 14 - 16C - 110 | ACTION COURTE | 6 NORMA BR | 4 COUPS | INOX |
| 55109 | 12 - 14 - 16C - 110 | ACTION COURTE | 243 WIN, 7MM-08 REM, 6.5 CREEDMOOR, 260 REM, 308 WIN, 338 FEDERAL | 4 COUPS | INOX |
| 55110 | 12 - 14 - 16C - 110 | ACTION COURTE | 270 WSM, 7MM WSM, 300 WSM, 325 WSM | 2 COUPS | INOX |
| 55123 | 110 - 114 - 116C | ACTION LONGUE | 25-06 REM, 270 WIN, 30-06 SPRG | 4 COUPS | INOX |
| 55124 | 110 - 114 - 116C | ACTION LONGUE | 300 WIN MAG, 375 RUGER | 3 COUPS | INOX |
| 55261 | 110 - 114 - 116C | ACTION LONGUE | 6.5 X 284 NORMA | 3 COUPS | INOX |
| 55125 | 110 - 114 - 116C | ACTION LONGUE | 7MM REM MAG, 338 WIN MAG | 3 COUPS | INOX |
| 55250 | 25 - 25 Camo | | 17 HORNET | 4 COUPS | SYNTHÉTIQUE |
| 55222 | 25 - 25 Camo | | 22 HORNET | 4 COUPS | SYNTHÉTIQUE |
| 55158 | 25 - 25 Camo | | 222 REM, 223 REM, 204 RUGER | 4 COUPS | SYNTHÉTIQUE |
| 55220 | 212 SLUG GUN | | 12 GA (12/76) | 2 COUPS | NOIR |
| 55159 | 220 SLUG GUN | | 20 GA (20/76) | 2 COUPS | NOIR |
| CALIBRE POUR ACTION COURTE / LONGUE CHARGEUR TYPE SAVAGE AVEC VERROU INTÉGRAL | | | | | |
| 55230 | AXIS, AXIS Stainless, 11 Lightweight, Hunter, 11 Trophy Hunter XP, 10 Trophy Hunter XP, 11 Lady Hunter, 11 Hunter XP, 16 Trophy Hunter XP, 110 Engage Hunter XP, 11 DOA Hunter XP, 110 APEX XP, 110, 110 Hog Hunter, 300 Blackout | ACTION COURTE | 223 REM, 204 RUGER, 300 BLK | 4 COUPS | BRONZAGE MAT |
| 55236 | AXIS, AXIS Stainless, 11 Lightweight, Hunter, 11 Trophy Hunter XP, 10 Trophy Hunter XP, 11 Lady Hunter, 11 Hunter XP, 16 Trophy Hunter XP, 110 Engage Hunter XP, 11 DOA Hunter XP, 110 APEX XP, 110, 110 Hog Hunter | ACTION COURTE | 350 LEGEND | 4 COUPS | BRONZAGE MAT |
| 55231 | AXIS, AXIS Stainless, 11 Lightweight, Hunter, 11 Trophy Hunter XP, 10 Trophy Hunter XP, 11 Lady Hunter, 11 Hunter XP, 16 Trophy Hunter XP, 110 Engage Hunter XP, 11 DOA Hunter XP, 110 APEX XP, 110 (short action) | ACTION COURTE | 22-250 REM | 4 COUPS | BRONZAGE MAT |
| 55232 | AXIS, AXIS Stainless, 11 Lightweight, Hunter, 11 Trophy Hunter XP, 10 Trophy Hunter XP, 11 Lady Hunter, 11 Hunter XP, 16 Trophy Hunter XP, 110 Engage Hunter XP, 11 DOA Hunter XP, 110 APEX XP, 110 (short action), 110 Hog Hunter - 110 Ultralite | ACTION COURTE | 243 WIN, 7MM-08 REM, 6.5 CREEDMOOR, 260 REM, 308 WIN, 338 FEDERAL | 4 COUPS | BRONZAGE MAT |
| 55252 | AXIS, AXIS Stainless, 11 Lightweight, Hunter, 11 Trophy Hunter XP, 10 Trophy Hunter XP, 11 Lady Hunter, 11 Hunter XP, 16 Trophy Hunter XP, 110 Engage Hunter XP, 11 DOA Hunter XP, 110 APEX XP, 110 (short action) - 110 Ultralite | ACTION COURTE | 270 WSM, 300 WSM, 6.5 PRC | 2 COUPS | BRONZAGE MAT |
| 55233 | AXIS, AXIS Stainless, 11 Lightweight, Hunter, 11 Trophy Hunter XP, 10 Trophy Hunter XP, 11 Lady Hunter, 11 Hunter XP, 16 Trophy Hunter XP, 110 Engage Hunter XP, 11 DOA Hunter XP, 110 APEX XP, 110 (long action), 110 Ultralite, | ACTION LONGUE | 25-06 REM, 270 WIN, 30-06 SPRG, 280 ACKLEY | 4 COUPS | BRONZAGE MAT |
| 55234 | AXIS, AXIS Stainless, 11 Lightweight, Hunter, 11 Trophy Hunter XP, 10 Trophy Hunter XP, 11 Lady Hunter, 11 Hunter XP, 16 Trophy Hunter XP, 110 Engage Hunter XP, 11 DOA Hunter XP, 110 APEX XP, 110 (long action) | ACTION LONGUE | 6.5 X 284 NORMA | 3 COUPS | BRONZAGE MAT |
| 55253 | AXIS, AXIS Stainless, 11 Lightweight, Hunter, 11 Trophy Hunter XP, 10 Trophy Hunter XP, 11 Lady Hunter, 11 Hunter XP, 16 Trophy Hunter XP, 110 Engage Hunter XP, 11 DOA Hunter XP, 110 APEX XP, 110 (long action), 110 Ultralite, | ACTION LONGUE | 7MM REM MAG, 300 WINMAG, 338 WINMAG, 28 NOSLER | 3 COUPS | BRONZAGE MAT |
| 55254 | AXIS, AXIS Stainless, 11 Lightweight, Hunter, 11 Trophy Hunter XP, 10 Trophy Hunter XP, 11 Lady Hunter, 11 Hunter XP, 16 Trophy Hunter XP, 110 Engage Hunter XP, 11 DOA Hunter XP, 110 APEX XP, 110 (long action) | ACTION LONGUE | 375 RUGER | 3 COUPS | BRONZAGE MAT |

| REF. | DESCRIPTION | CALIBRE DU CHARGEUR | CAPACITÉ DU CHARGEUR |
|--|------------------|---------------------|----------------------|
| CHARGEURS POUR PERCUSSION ANNULAIRE | | | |
| 90010 | 93 SERIES MAGNUM | 22 WMR, 17 HMR | 10 COUPS |
| 90019 | 93 SERIES MAGNUM | 22 WMR, 17 HMR | 10 COUPS |
| 90001 | 93 SERIES MAGNUM | 22 MAGNUM, 17 HMR | 5 COUPS |
| 90009 | 93 SERIES MAGNUM | 22 MAGNUM, 17 HMR | 5 COUPS |
| 30005 | 64 SERIES | 22 LR | 10 COUPS |
| 20005 | MK II SERIES | 22 LR, 17 MACH 2 | 10 COUPS |
| 90008 | MK II SERIES | 22 LR, 17 MACH 2 | 10 COUPS |
| 90005 | MK II SERIES | 22 LR, 17 MACH 2 | 5 COUPS |
| 90007 | MK II SERIES | 22 L, 17 MACH 2 | 5 COUPS |

| REF. | DESCRIPTION | CALIBRE DU CHARGEUR | CAPACITÉ DU CHARGEUR |
|---------------------------|------------------|---------------------|----------------------|
| CHARGEURS ROTATIFS | | | |
| 90020 | B, MAG SERIES | 17 WSM | 8 COUPS |
| 90022 | A17, B17 SERIES | 17 HMR | 10 COUPS |
| 90023 | A22 - B22 SERIES | 22 LR | 10 COUPS |
| 47205 | A22 - B22 SERIES | 22 WMR | 10 COUPS |
| 55258 | A17 MACH 2 | 17 HM2 | 10 COUPS |

| REF. | DESCRIPTION | ACTION | CALIBRE DU CHARGEUR | CAPACITÉ DU CHARGEUR | COULEUR DU CHARGEUR |
|-----------------------|---|---------------|--------------------------------|----------------------|---------------------|
| CHARGEURS AICS | | | | | |
| 55189 | 110 Stealth, Evolution, Precision, Elite Precision, 110 Tactical, 110 Tactical Desert | ACTION LONGUE | 300 WIN MAG | 5 COUPS | NOIR MAT |
| 55229 | 110 Stealth, Evolution, Precision, Elite Precision, 110/111 Long Range Series Hunter, 110 HS Precision | ACTION LONGUE | 338 LAPUA MAG | 5 COUPS | NOIR MAT |
| 55259 | 10/110 Stealth, Evolution, Precision, Elite Precision, 110 Tactical, 110 Tactical Desert, 110 Ridge Warrior, AXIS II Precision, 110 Scout | ACTION COURTE | 308 WIN, 243 WIN 6.5 CREEDMOOR | 10 COUPS | NOIR MAT |
| 55262 | 10/110 Stealth, Evolution, Precision, Elite Precision, 110 Scout, AXIS II Precision | ACTION COURTE | 223 REM | 10 COUPS | NOIR MAT |
| 55264 | 10/110 Stealth, Evolution, Precision, Elite Precision, 110 Tactical, 110 Tactical Desert, 110 Ridge Warrior, AXIS II Precision, 110 Scout | ACTION COURTE | 308 WIN, 243 WIN 6.5 CREEDMOOR | 10 COUPS | NOIR MAT |
| 55272 | AXIS II Precision | ACTION LONGUE | 30-06 SPFLD, 270 WIN | 5 COUPS | NOIR MAT |
| 55273 | 110 Precision, 110 Elite Precision, 110 HS Precision, 110 Long Range Series Hunter | ACTION LONGUE | 300 PRC | 5 COUPS | NOIR MAT |

SPÉCIFICATIONS SUJETTES À MODIFICATIONS SANS PRÉAVIS.

PARTAGEZ VOTRE FIERTÉ D'AVOIR
UNE SAVAGE

[STORE.SAVAGEARMS.COM](https://store.savagearms.com)



 **SAVAGE®**

#WeAreSavage